



*SISTEMA DE INFORMACIÓN
SOBRE LISTAS DE ESPERA EN EL
SISTEMA NACIONAL DE SALUD*

SISLE-SNS

Situación a 31 de Diciembre de 2009 ⁽¹⁾
Indicadores resumen



| Índice | pág |
|---|------------|
| <i>LISTA DE ESPERA QUIRUGICA</i> | |
| Distribución por especialidades - procesos seleccionados | 1 - 2 |
| Evolución Diciembre 2008- Diciembre 2009 - número de pacientes - especialidades | 3 |
| Evolución Diciembre 2008- Diciembre 2009 - número de pacientes - procesos seleccionados | 4 |
| Evolución Diciembre 2008 - Diciembre 2009 - tiempo medio de espera - especialidades | 5 |
| Evolución Diciembre 2008 - Diciembre 2009 - tiempo medio de espera - procesos seleccionados | 6 |
| Evolución Diciembre 2003 - Diciembre 2009 - indicadores globales | 7 |
| Evolución actividad relacionada con la lista de espera quirurgica. Años 2004 - 2009 | 8 |
| <i>LISTA DE ESPERA CONSULTAS EXTERNAS</i> | |
| Distribución por especialidades básicas | 9 |
| Evolución Diciembre 2008- Diciembre 2009 - número de pacientes y tiempo medio de espera | 10 |
| Evolución Diciembre 2006 - Diciembre 2009 - indicadores globales | 11 |
| <i>GLOSARIO DE TÉRMINOS</i> | 12 |

SITUACIÓN DE LA LISTA DE ESPERA QUIRÚRGICA EN EL SNS

DATOS A 31 DE DICIEMBRE DE 2009(1)

Distribución por Especialidades

| ESPECIALIDADES | Total pacientes en espera estructural (*) | Diferencia con Diciembre 2008 | Num. Pacientes por 1000 hab. | Porcentaje más de 6 meses | Tiempo medio de espera (días) | Diferencia con Diciembre 2008 |
|--------------------------------|---|-------------------------------|------------------------------|---------------------------|-------------------------------|-------------------------------|
| Cirugía General y de Digestivo | 72.492 | 1.228 | 1,81 | 5,17 | 65 | -4 |
| Ginecología | 21.305 | 707 | 0,53 | 2,66 | 59 | -7 |
| Oftalmología | 70.421 | -1.524 | 1,76 | 3,49 | 57 | -3 |
| ORL | 30.068 | 1.096 | 0,75 | 4,81 | 69 | -4 |
| Traumatología | 97.187 | 3.432 | 2,43 | 9,07 | 75 | -14 |
| Urología | 26.699 | -746 | 0,67 | 3,53 | 62 | -5 |
| Cirugía Cardíaca | 2.289 | -14 | 0,06 | 2,45 | 66 | -4 |
| Angiología /Cir. Vascular | 10.118 | 848 | 0,25 | 3,17 | 69 | -1 |
| Cirugía Maxilofacial | 5.742 | 979 | 0,14 | 7,26 | 85 | 3 |
| Cirugía Pediátrica | 10.542 | 1.154 | 0,26 | 4,84 | 76 | -4 |
| Cirugía Plástica | 10.673 | 568 | 0,27 | 8,77 | 91 | -4 |
| Cirugía Torácica | 1.040 | -51 | 0,03 | 3,94 | 55 | -8 |
| Neurocirugía | 6.294 | 720 | 0,16 | 6,94 | 81 | 6 |
| Dermatología | 7.596 | -326 | 0,19 | 0,00 | 44 | -2 |
| TOTAL | 372.468 | 8.071 | 9,30 | 5,56 | 67 | -4 |

Fuente: Sistema de Información de Listas de Espera del SNS

(*) Los datos de un Servicio de Salud han sido estimados a partir de los procesos seleccionados/ No se incluyen datos de otra Comunidad Autónoma

(1) Información actualizada tras corrección de errores (28/07/2010)

SITUACIÓN DE LA LISTA DE ESPERA QUIRÚRGICA EN EL SNS

DATOS A 31 DE DICIEMBRE DE 2009

Distribución procesos seleccionados

| PROCESOS | Total pacientes en espera estructural (*) | Diferencia con Diciembre 2008 | Tasa por 1000 hab. | Porcentaje más de 6 meses | Tiempo medio de espera (días) (**) | Diferencia con Diciembre 2008 |
|-------------------------------------|---|-------------------------------|--------------------|---------------------------|------------------------------------|-------------------------------|
| Catarata | 56.053 | -1.594 | 1,40 | 3,66 | 64 | -2 |
| Hernia inguinal / crural | 17.490 | -174 | 0,44 | 6,14 | 73 | 1 |
| Prótesis cadera | 8.140 | 150 | 0,20 | 12,67 | 95 | -10 |
| Artroscopia | 15.727 | 433 | 0,39 | 11,51 | 91 | -4 |
| Varices MM.II. | 10.915 | 533 | 0,27 | 7,44 | 85 | 3 |
| Colecistec-tomía | 10.322 | 527 | 0,26 | 10,19 | 83 | 7 |
| Hallux valgus | 13.021 | 465 | 0,32 | 17,95 | 123 | 3 |
| Adeno-amigdalectomía | 9.238 | 162 | 0,23 | 7,98 | 82 | -1 |
| Hipertrofia benigna de próstata | 4.368 | 390 | 0,11 | 6,50 | 81 | -4 |
| Quiste pilonidal | 3.749 | -246 | 0,09 | 5,23 | 68 | -4 |
| Túnel carpiano | 7.928 | -84 | 0,20 | 5,34 | 68 | 1 |
| Total Procesos seleccionados | 156.951 | 562 | 3,92 | 7,52 | 79 | -1 |

Fuente: Sistema de Información de Listas de Espera del SNS

Nota: Faltan datos de una Comunidad Autónoma

LISTA DE ESPERA QUIRÚRGICA DEL SNS

Evolución Diciembre 2008 - Diciembre 2009

Distribución por Especialidades (número de pacientes)

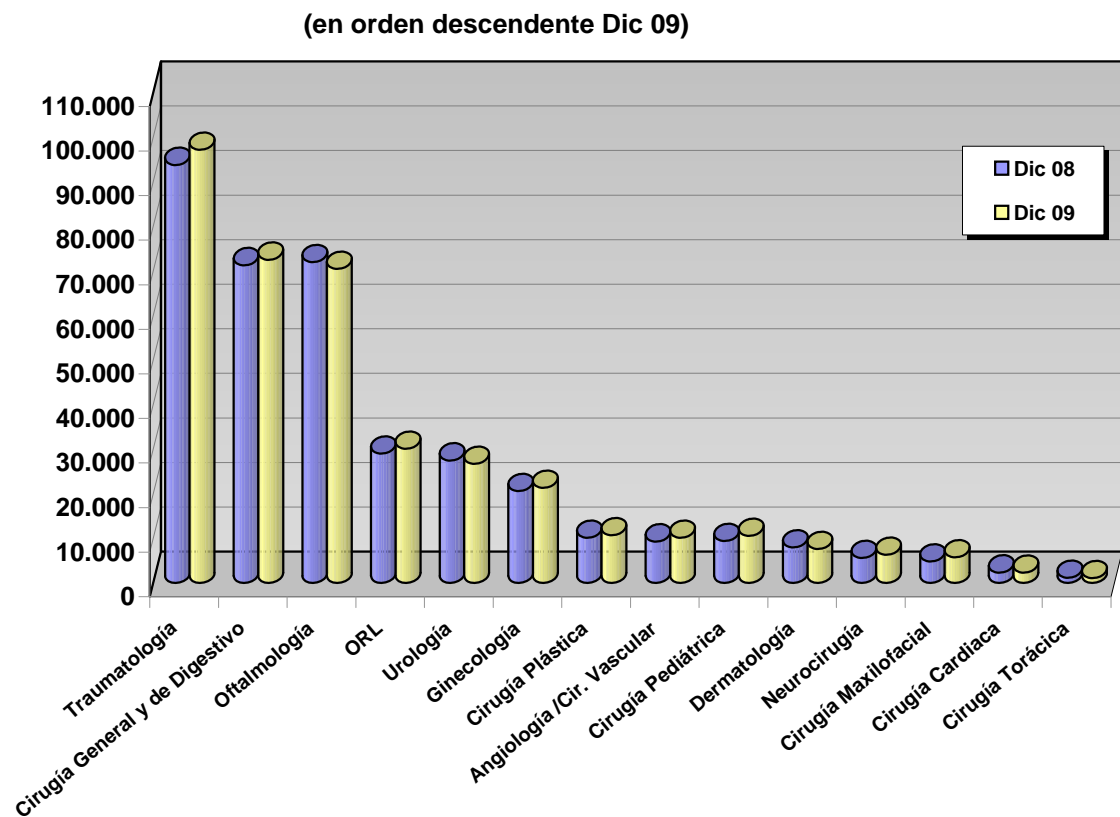

(*) Los datos de un Servicio de Salud han sido estimados a partir de los procesos seleccionados/ No se incluyen datos de una Comunidad Autónoma

LISTA DE ESPERA QUIRÚRGICA DEL SNS

Evolución Diciembre 2008 - Diciembre 2009

Distribución procesos seleccionados (número de pacientes)

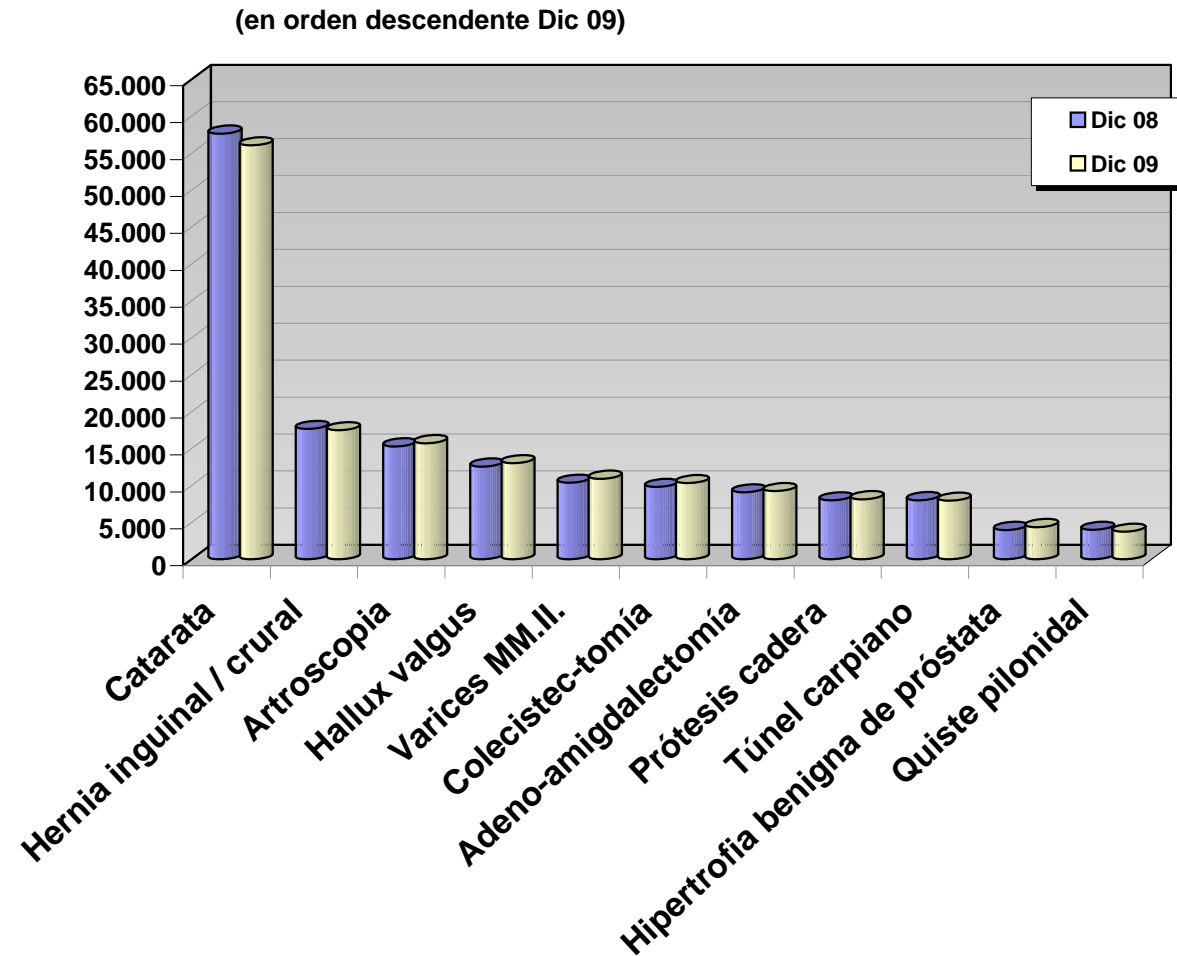

(1) No se incluyen datos de una Comunidad Autónoma

LISTA DE ESPERA QUIRÚRGICA DEL SNS

Evolución Diciembre 2008 - Diciembre 2009

Tiempos medios de espera por Especialidades (días)

(en orden ascendente tiempos medios en Dic 09)

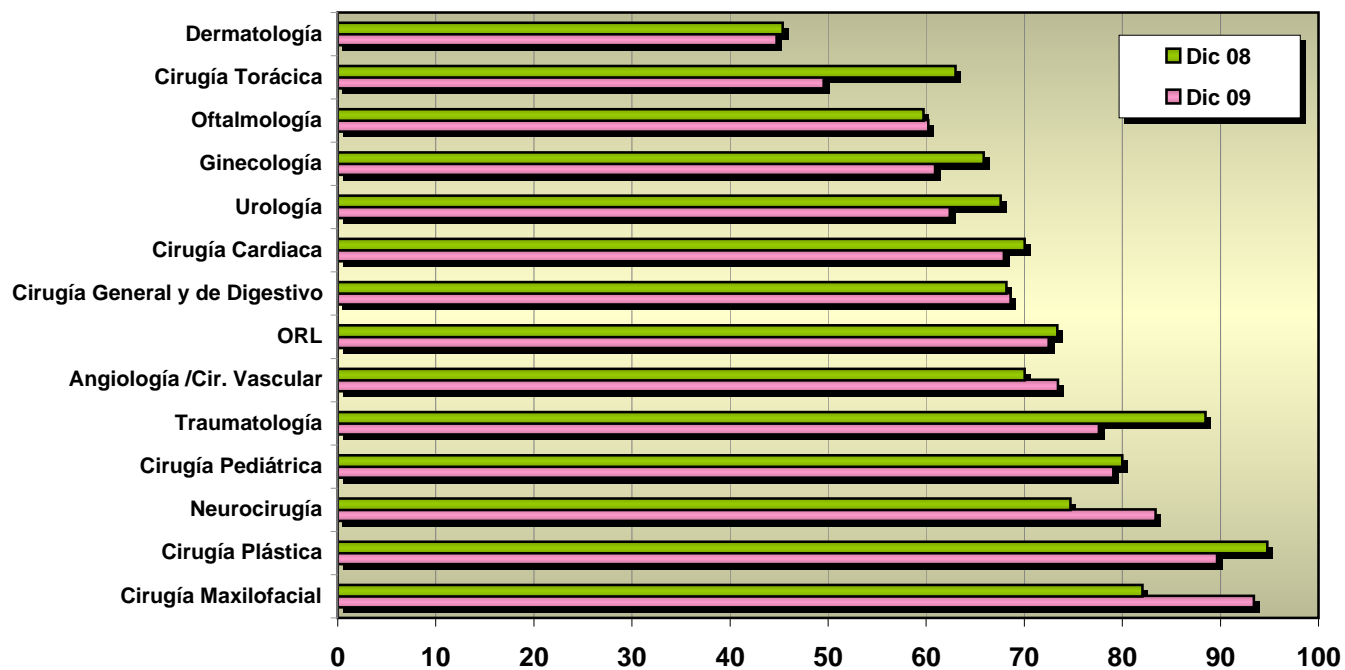

(*) No se dispone de datos de un Servicio de Salud /No se incluyen los datos de una Comunidad Autónoma

LISTA DE ESPERA QUIRÚRGICA DEL SNS

Evolución Diciembre 2008 - Diciembre 2009

Tiempos medios de espera procesos seleccionados (días)

(en orden ascendente tiempos medio de espera Dic 09)

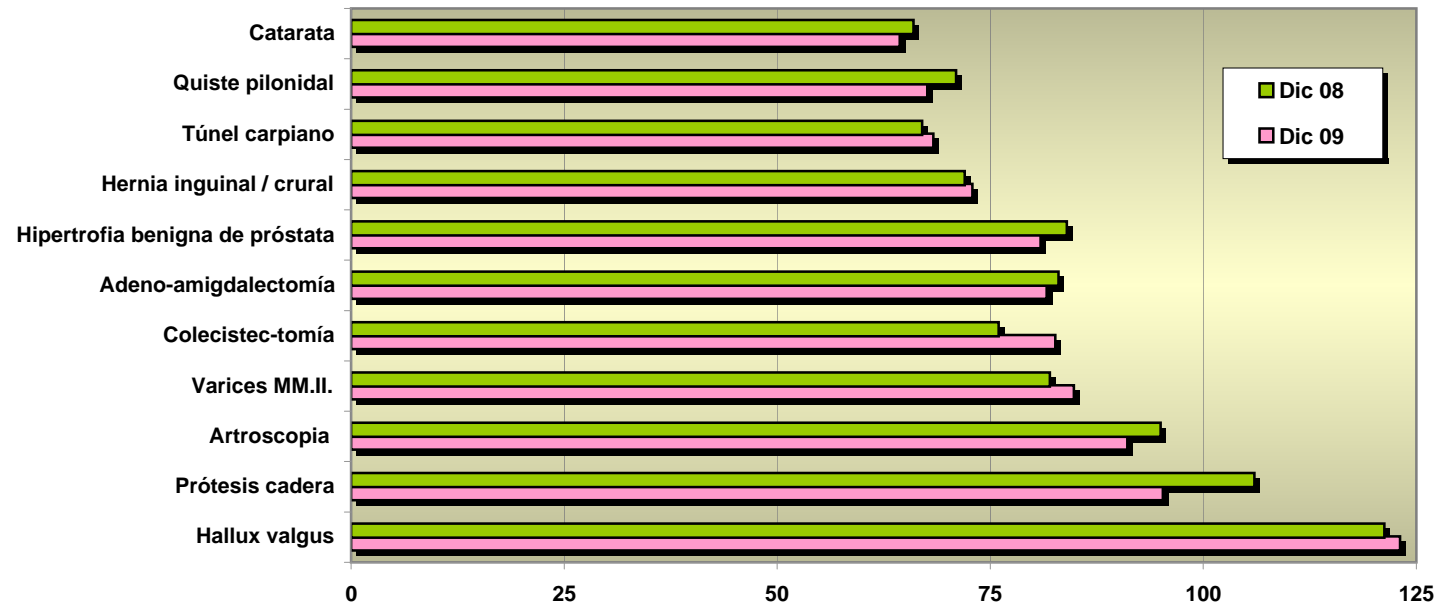

(*) No se incluyen los datos de una Comunidad Autónoma

LISTA DE ESPERA QUIRÚRGICA DEL SNS

Evolución Diciembre 2003 - Diciembre 2009 (1)

Pacientes en espera estructural, tiempo medio de espera y porcentaje de más de seis meses

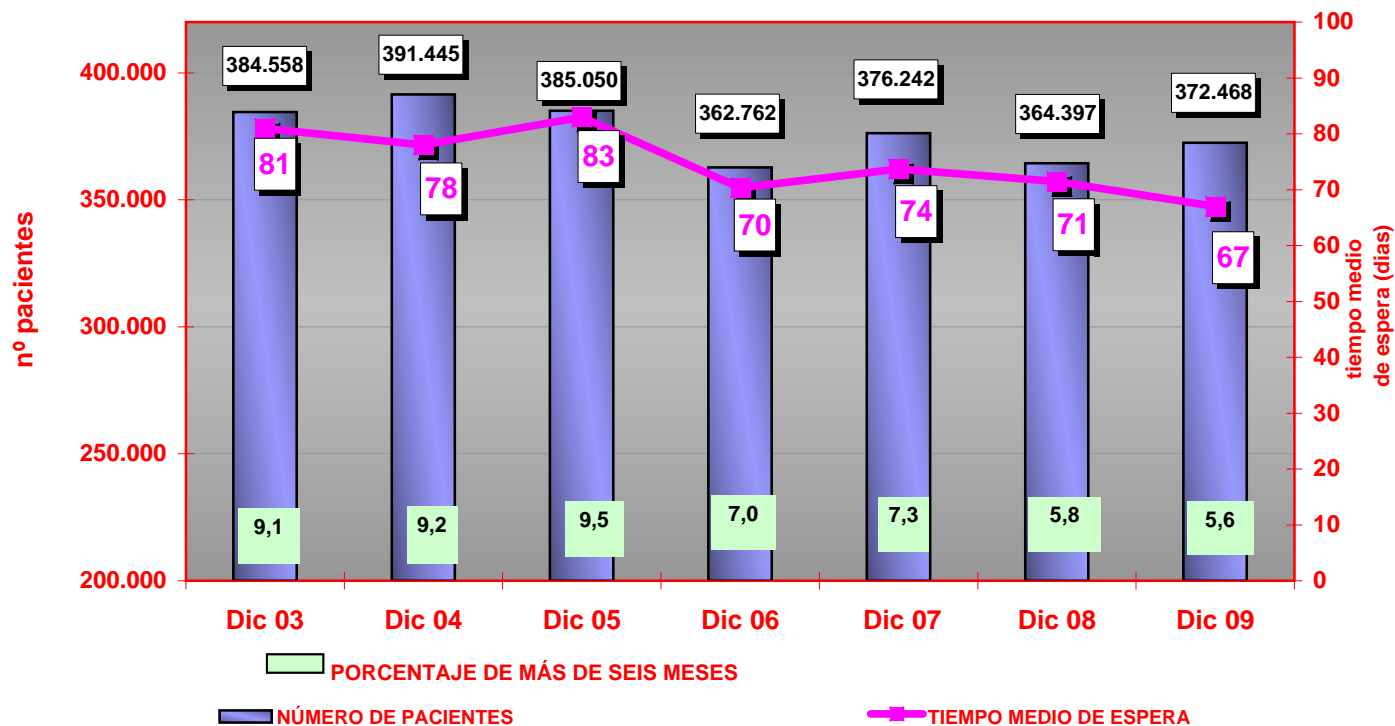

(*) Estimados datos del total de lista de espera de un Servicio de Salud a partir de los procesos seleccionados; faltan datos de una una Comunidad Autónoma (excluidos en toda la serie)

(1) Información actualizada tras corrección de errores (28/07/2010)

Evolución actividad relacionada con lista de espera quirúrgica en el SNS. Años 2004-2009

| | Año 2004 | Año 2005 | Año 2006 | Año 2007 | Año 2008 | Año 2009 | <i>Dif 2009/2008</i> | <i>Dif 2009/2004</i> |
|---|-------------------|-------------------|-------------------|-------------------|-------------------|-----------------|----------------------|----------------------|
| Número total de entradas en el período | 1.160.103 | 1.185.593 | 1.201.193 | 1.259.884 | 1.314.669 | 1.353.594 | 3,0% | 16,7% |
| Tasa por 1000 habitantes | 38,550 | 38,360 | 38,310 | 39,710 | 41,491 | 42,719 | 3,0% | 11% |
| Número total de salidas en el período | 1.149.077 | 1.219.588 | 1.256.689 | 1.286.137 | 1.366.040 | 1.403.148 | 2,7% | 11,9% |
| Número salidas por intervención | 900.461 | 963.915 | 1.012.228 | 1.044.549 | 1.097.118 | 1.128.178 | 2,8% | 25,3% |
| <i>Población protegida</i> | <i>30.094.010</i> | <i>30.907.201</i> | <i>31.354.137</i> | <i>31.685.757</i> | <i>32.119.709</i> | - | -100,0% | -100,0% |

Fuente: Sistema de Información de Listas de Espera del SNS (SISLE-SNS)

Los datos están referidos a 15 Comunidades Autónomas e INGESA. Población protegida según BS Tarjeta Sanitaria

**SITUACIÓN DE LA LISTA DE ESPERA DE CONSULTAS EXTERNAS EN EL SNS
DATOS A 31 DE DICIEMBRE DE 2009**

Total primeras consultas y especialidades básicas

| | Num pacientes pendientes por 1000 hab. | Diferencia con Dic 2008 | Porcentaje con fecha asignada a más de sesenta días | Tiempo medio de espera |
|----------------------|---|----------------------------|---|---------------------------|
| TOTAL | 40,236 | 2,75 | 37,0 | 59 |
| Ginecología | 3,945 | -0,36 | 43,1 | 84 |
| Oftalmología | 7,636 | 0,37 | 44,6 | 67 |
| Traumatología | 6,335 | 0,81 | 31,8 | 49 |
| Dermatología | 4,586 | 0,44 | 37,2 | 56 |
| ORL | 2,244 | 0,21 | 16,9 | 36 |
| Neurología | 2,010 | 0,12 | 45,1 | 62 |
| C.Gral y A.Digestivo | 1,595 | 0,13 | 28,7 | 43 |
| Urología | 1,952 | 0,29 | 37,2 | 55 |
| Digestivo | 2,223 | 0,47 | 33,1 | 55 |
| Cardiología | 1,708 | 0,10 | 34,4 | 58 |

Porcentaje de especialidades básicas sobre el total Consultas Externas : 80%

Nota: Información referida a 14 Comunidades Autónomas e Ingesa (en una Comunidad Autónoma los datos corresponden a Junio 2008)

LISTA DE ESPERA DE CONSULTAS EXTERNAS EN EL SISTEMA NACIONAL DE SALUD Evolución Diciembre 2008 - Diciembre 2009

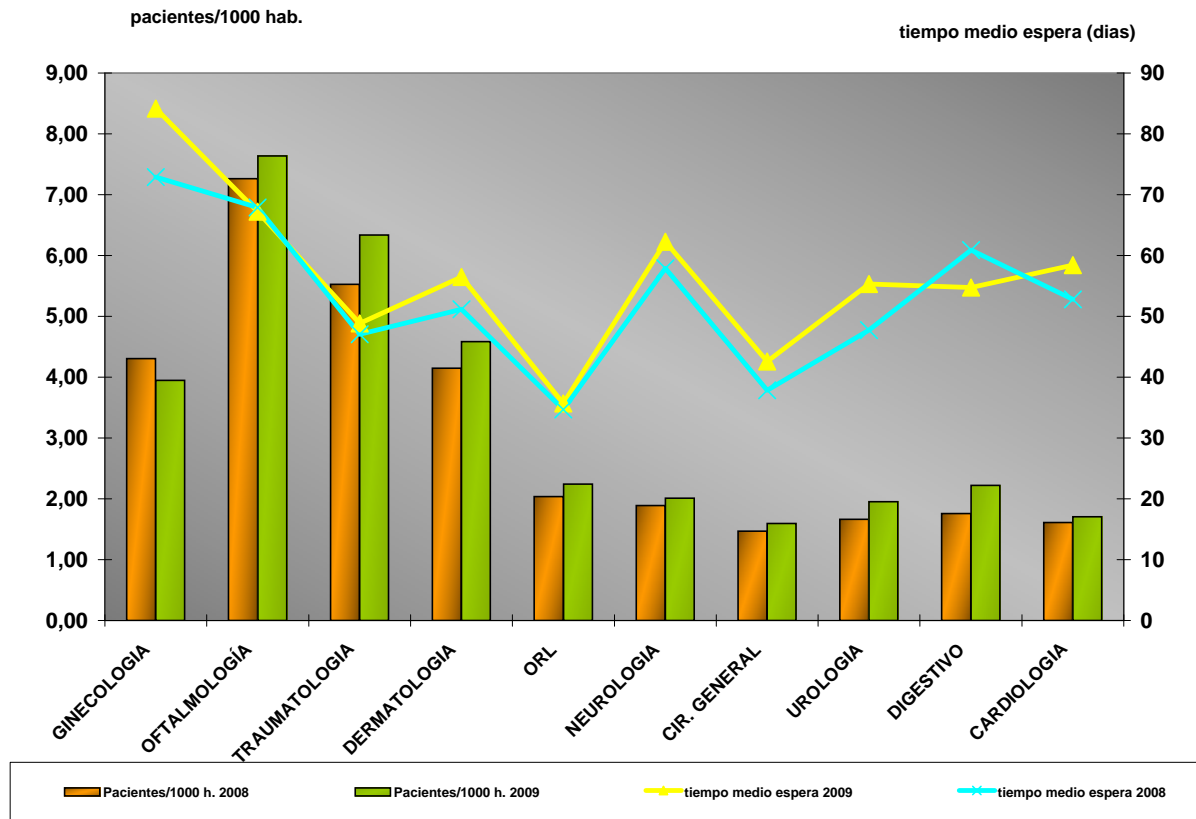

Nota: información referida a 14 Comunidades Autónomas más Ingesa (58,4% población)

LISTA DE ESPERA DE CONSULTAS EN EL SNS

Evolución Diciembre 2006 - Diciembre 2009

es en espera estructural por 1000 habitantes, tiempo medio de espera y porcentaje de pacientes con cita de más de

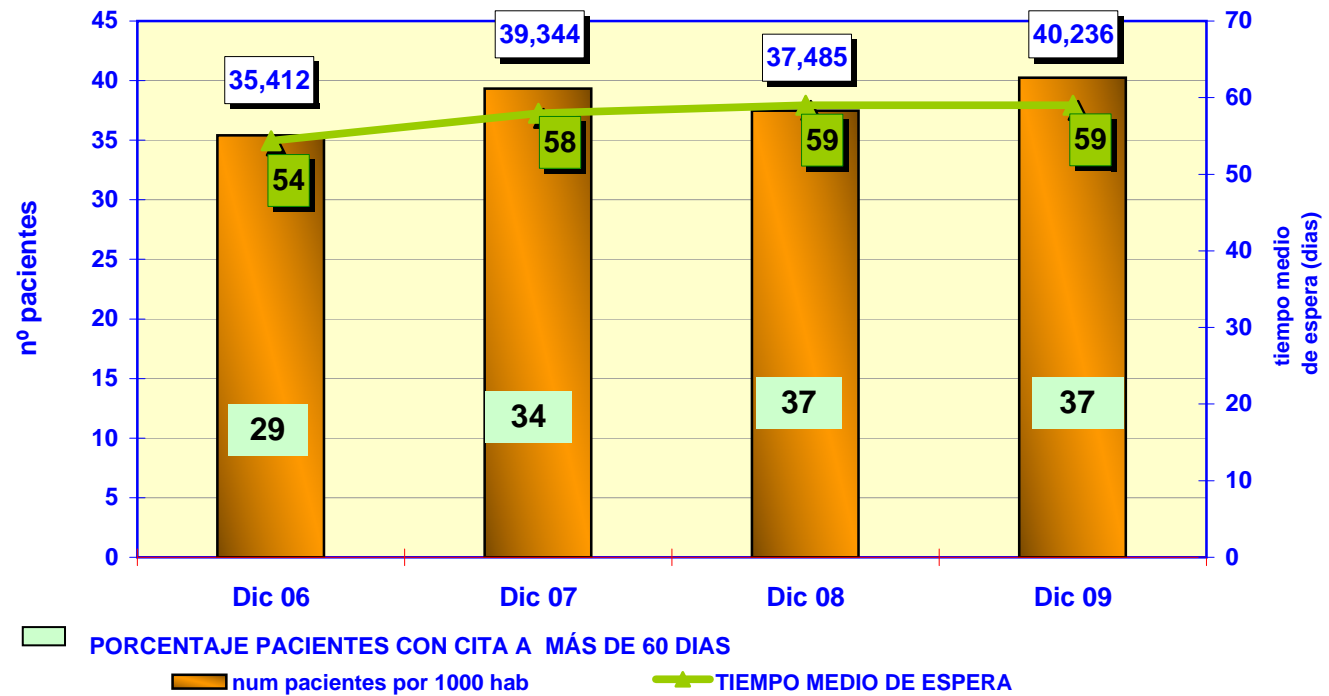

Información referida a 14 Comunidades Autónomas más Ingresa (58,4% de la población)

GLOSARIO DE TERMINOS

Criterios: RD 605/2003

LISTA DE ESPERA QUIRURGICA:

- **Número de pacientes pendientes de una intervención quirúrgica programada en la fecha de corte**

- Total de pacientes en Lista de Espera Estructural (en situación de ser intervenidos quirúrgicamente y cuya espera es atribuible a la organización y recursos disponibles)
- Como pacientes pendientes de una intervención se entiende aquellos que se les ha prescrito una intervención no urgente para la cual se tiene previsto el uso del quirófano, además, deberán estar incluidos en un registro de pacientes pendientes de una intervención y la fecha de entrada en dicho registro es la de la prescripción
- Las fechas de corte contempladas en el RD corresponden a 31 de diciembre y 30 de Junio de cada año.

- **Tasa por 1000 habitantes (*)**

(*) La población de referencia es la de tarjeta sanitaria de acuerdo con las cifras de la base de datos de Tarjeta Sanitaria del Sistema Nacional de salud.

- **Proporción de pacientes pendientes con espera mayor de seis meses en el momento de corte**

- Del total de pacientes en Lista de Espera Estructural, porcentaje de los que en ese momento llevan esperando más de seis meses

- **Tiempo medio de espera de los pacientes pendientes**

- Promedio en días del tiempo de espera de los pacientes en espera estructural, calculado como la diferencia en días naturales entre la fecha de corte y la fecha de entrada (para el global del SNS se calcula la media ponderada de los tiempos de espera de las Comunidades Autónomas)

LISTA DE ESPERA DE CONSULTAS:

Número de pacientes en espera estructural : Idéntico criterio que para la lista de espera quirúrgica, referido a los pacientes pendientes de una primera consulta en Atención Especializada

Tasa por 1000 Hab: Número de pacientes en espera estructural pendientes de una primera consulta por cada 1000 hab; donde, la población del denominador corresponde a la población de la base de datos de tarjeta sanitaria a la fecha de corte

Tiempo medio de espera: Promedio de días que en el momento del estudio llevan esperando los pacientes pendientes de una consulta o una prueba (para el global del SNS, media ponderada).

Cálculo: $\text{Suma (Fecha final del período de estudio- Fecha de inclusión/fecha indicada) / Total pacientes en espera estructural, en días naturales}$

Porcentaje de pacientes con más de 60 días: pacientes con más de sesenta días de demora entre la fecha de indicación y la fecha asignada para la consulta o la prueba