

SISTEMA DE INFORMACIÓN
SOBRE LISTAS DE ESPERA EN EL
SISTEMA NACIONAL DE SALUD

SISLE-SNS

Situación a 31 de diciembre de 2019

Indicadores resumen

Índice	pág
<i>LISTA DE ESPERA QUIRÚRGICA</i>	
<u>Distribución por especialidades</u>	3
<u>Distribución por procesos seleccionados</u>	4
<u>Evolución diciembre 2018- diciembre 2019 - N° de pacientes y tiempo medio de espera</u>	5
<u>Evolución diciembre 2016 - diciembre 2019 - indicadores globales</u>	6
<u>Evolución actividad relacionada con la lista de espera quirurgica. Años 2016 - 2019</u>	7
<u>Indicadores globales por Comunidad Autónoma. Especialidades</u>	8
<u>Distribución por Comunidad Autónoma. Especialidades</u>	9-10
<u>Indicadores globales por Comunidad Autónoma. Procesos seleccionados</u>	11
<u>Distribución por Comunidad Autónoma. Procesos seleccionados</u>	12-13
<i>LISTA DE ESPERA CONSULTAS EXTERNAS</i>	
<u>Indicadores resumen - especialidades básicas</u>	14
<u>Indicadores globales por Comunidad Autónoma</u>	15
<u>Distribución por Comunidad Autónoma</u>	16-17
<u>Evolución diciembre 2018 - diciembre 2019 - N° de pacientes y tiempo medio de espera</u>	18
<u>Evolución diciembre 2016 - diciembre 2019 - indicadores globales</u>	19
<u>GLOSARIO DE TÉRMINOS</u>	20

SITUACIÓN DE LA LISTA DE ESPERA QUIRÚRGICA EN EL SNS

DATOS A 31 DE DICIEMBRE DE 2019

[VOLVER](#)**Distribución por especialidades**

ESPECIALIDADES	Total pacientes en espera estructural	Diferencia con Diciembre 2018	Tasa por 1.000 hab.	Porcentaje más de 6 meses	Tiempo medio de espera (días)	Diferencia con Diciembre 2018
Cirugía General y de Digestivo	129.664	4.701	2,86	19,3	116	-6
Ginecología	30.783	52	0,68	16,8	113	-11
Oftalmología	147.117	9.734	3,24	8,7	81	-8
ORL	47.573	3.189	1,05	21,9	118	-0
Traumatología	174.905	6.744	3,85	26,7	137	2
Urología	54.953	4.415	1,21	19,3	108	-5
Cirugía Cardíaca	3.010	-349	0,07	4,6	63	-0
Angiología /Cir. Vascolar	17.819	1.362	0,39	17,1	100	5
Cirugía Maxilofacial	21.862	2.406	0,48	23,7	125	3
Cirugía Pediátrica	18.554	142	0,41	25,9	141	-11
Cirugía Plástica	25.349	1.261	0,56	40,6	333	-27
Cirugía Torácica	1.940	112	0,04	17,9	159	-8
Neurocirugía	12.354	848	0,27	32,9	163	13
Dermatología	19.114	2.092	0,42	8,2	81	-126
TOTAL	704.997	36.709	15,53	19,9	121	-8

Fuente: Sistema de Información de Listas de Espera del SNS

SITUACIÓN DE LA LISTA DE ESPERA QUIRÚRGICA EN EL SNS

DATOS A 31 DE DICIEMBRE DE 2019

[VOLVER](#)

Distribución procesos seleccionados (RD 605/2003)

PROCESOS	Total pacientes en espera estructural	Diferencia con Diciembre 2018	Tasa por 1.000 hab.	Porcentaje más de 6 meses	Tiempo medio de espera (días)	Diferencia con Diciembre 2018
Catarata	108.257	9.432	2,38	5,2	73	7
Hernia inguinal / crural	31.542	2.177	0,69	16,1	101	12
Prótesis cadera	12.452	854	0,27	15,2	97	8
Artroscopia	16.493	-452	0,36	23,5	120	13
Varices MM.II.	14.195	1.373	0,31	17,4	102	12
Colecistectomía	16.009	1.597	0,35	16,9	100	14
Hallux valgus	14.347	-344	0,32	28,6	133	17
Adeno-amigdalectomía	11.983	833	0,26	19,2	107	10
Hipertrofia benigna de próstata	7.728	907	0,17	21,2	113	20
Quiste pilonidal	5.124	155	0,11	14,6	96	9
Túnel carpiano	13.634	231	0,30	13,3	88	9
Total Procesos seleccionados	251.764	16.763	5,54	12,8	92	9

Resto procesos seleccionados (OCDE/RD 1039/2011)

Prótesis rodilla	27.675	2.814	0,61	21,1	111	6
Cirugía cardíaca valvular	1.662	-70	0,04	2,9	57	-5
By-pass coronario	202	-53	0,00	1,0	46	6
Angioplastia percutánea transluminal (PCTA)	6	-10	0,00	0,0	32	7
Histerectomía	5.978	585	0,13	18,4	103	2
Total resto procesos seleccionados	35.523	3.266	0,78	19,7	107	16

LISTA DE ESPERA QUIRÚRGICA DEL SNS Evolución Diciembre 2018 - Diciembre 2019

Distribución por especialidades (número de pacientes)

[VOLVER](#)

(en orden descendente situación Dic19)

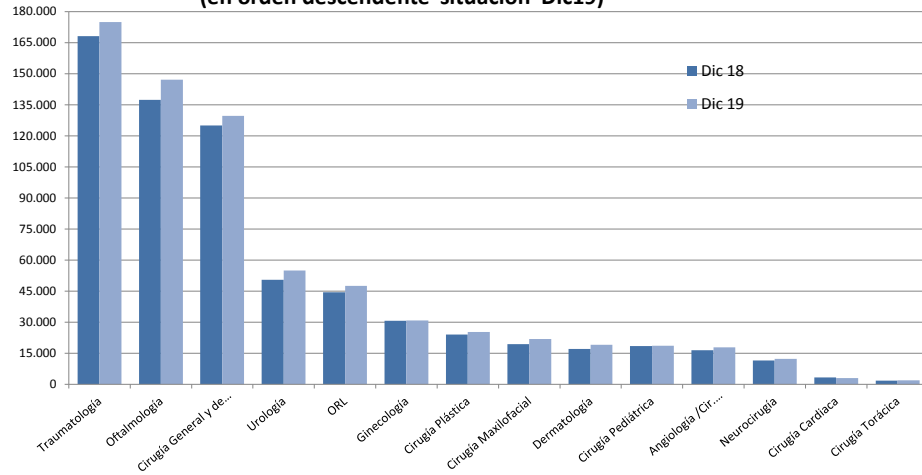

Distribución procesos seleccionados (número de pacientes)
(en orden descendente situación Dic 19)

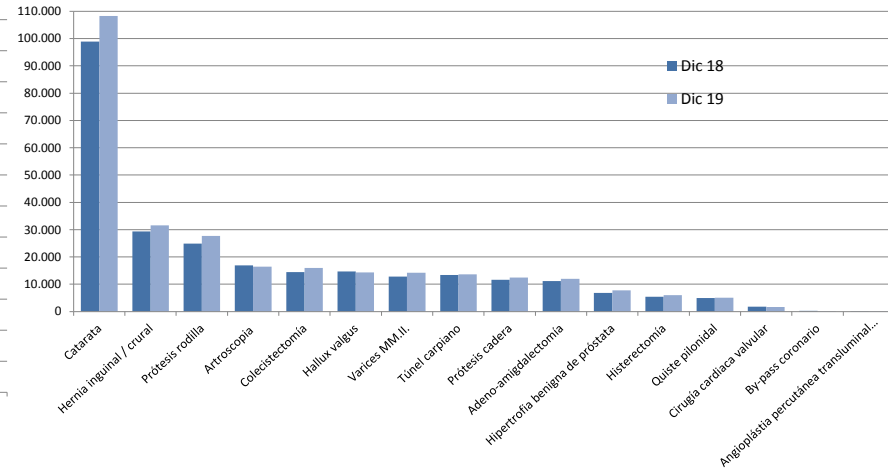

Tiempos medios de espera por especialidades (días)
(en orden descendente tiempos medios en Dic19)

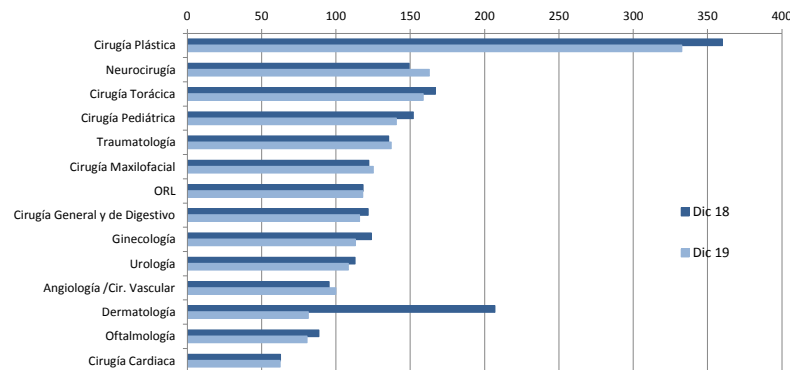

Tiempos medios de espera - procesos seleccionados (días)
(en orden descendente tiempos medios de espera Dic19)

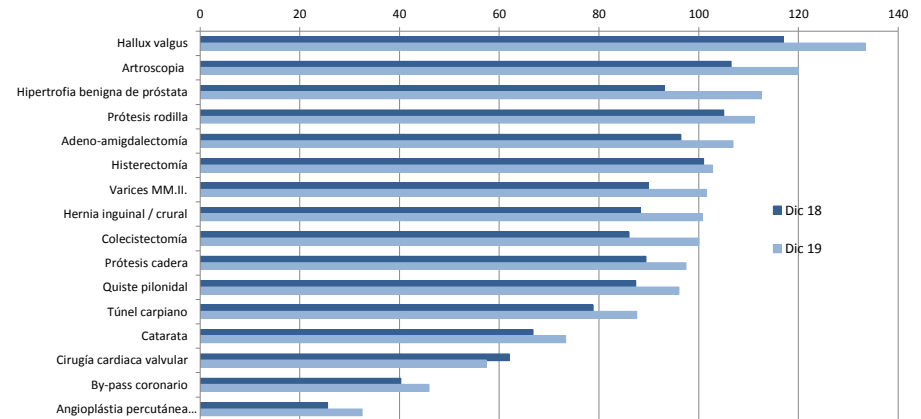

LISTA DE ESPERA QUIRÚRGICA DEL SNS

Evolución Dic 2016 - Dic 2019

Pacientes en espera estructural, tiempo medio de espera y porcentaje con más de seis meses de espera

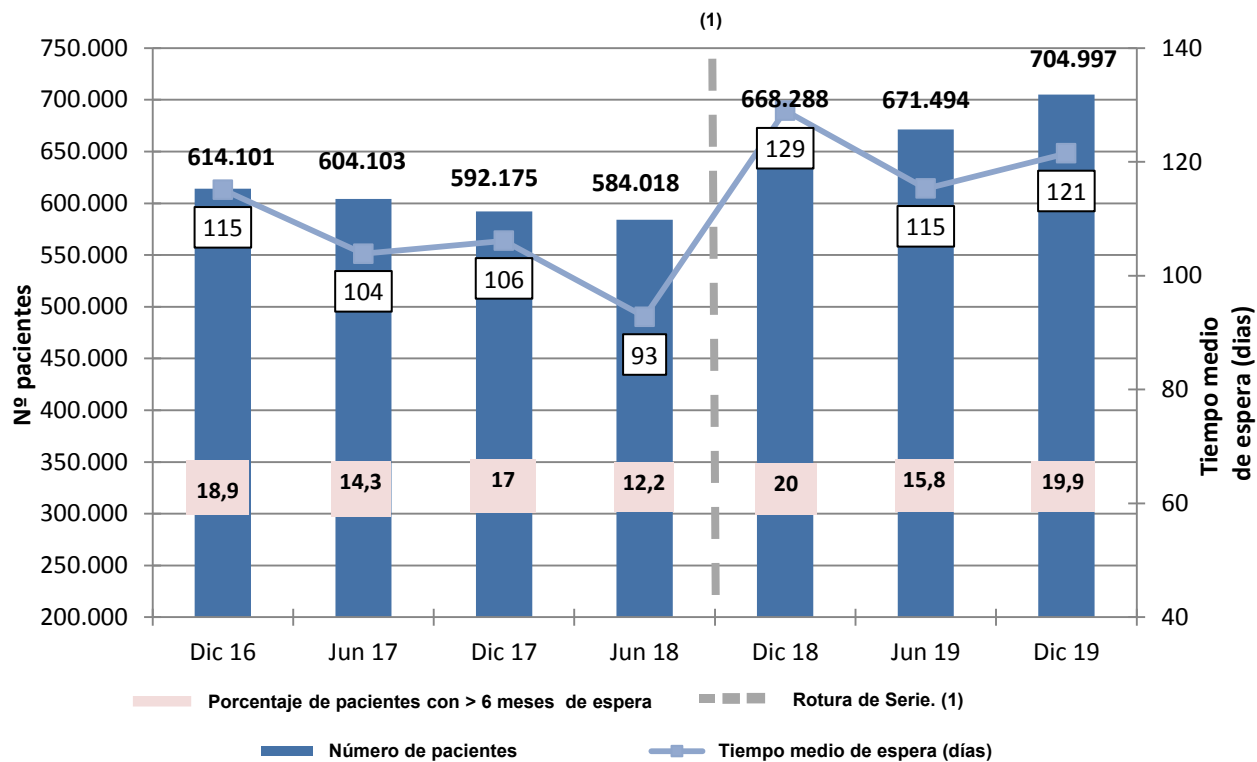

(1) Rotura de serie por cambio del sistema de cómputo en Andalucía.

[VOLVER](#)

LISTA DE ESPERA QUIRÚRGICA DEL SNS

[VOLVER](#)

Evolución Actividad procedente de Lista de Espera. Año 2016 -2019 (Año completo)

	Año 2016	Año 2017	Año 2018	Año 2019
Número total de entradas	2.182.799	2.197.525	2.403.341	2.469.230
Tasa entradas por 1.000 habitantes	57,7	58,0	63,3	64,7
Número salidas por intervención	1.817.491	1.857.642	2.039.916	2.050.146
<i>Población protegida (*)</i>	44.982.514	45.084.245	45.201.771	45.405.822

Fuente: Sistema de Información de Listas de Espera del SNS (SISLE-SNS)

(1) Rotura de serie por cambio del sistema de cómputo en Andalucía.

(*) Población protegida Base de datos de Tarjeta Sanitaria

SITUACIÓN DE LA LISTA DE ESPERA QUIRÚRGICA DEL SNS
DATOS A 31 DE DICIEMBRE DE 2019

[VOLVER](#)

Distribución por comunidades autónomas

Comunidad Autónoma	Total de pacientes pendientes	Tasa por 1000 hab.	Porcentaje de pacientes con más de 6 meses	Tiempo medio de espera (días)
ANDALUCÍA	150.655	18,59	23,2	161
ARAGON	23.357	17,86	16,9	113
PDO DE ASTURIAS	19.326	19,17	5,5	83
BALEARES	12.057	10,61	5,3	79
CANARIAS	25.888	12,71	22,8	133
CANTABRIA	10.570	18,70	17,3	101
CASTILLA Y LEON	29.263	12,66	16,8	94
CASTILLA-LA MANCHA	35.779	18,50	36,8	163
CATALUÑA	173.694	24,01	32,6	155
COMUNIDAD VALENCIANA	54.152	11,51	14,3	90
EXTREMADURA	22.602	21,95	25,1	125
GALICIA	35.720	13,63	0,9	55
MADRID	58.146	8,78	0,3	52
MURCIA	22.681	15,41	8,9	78
C. FORAL DE NAVARRA	8.038	12,53	10,2	80
PAÍS VASCO	17.059	7,69	0,0	48
RIOJA	4.672	14,99	0,9	53
CEUTA	960	12,72	14,2	92
MELILLA	378	5,10	0,0	38
TOTAL	704.997	15,53	19,9	121

Lista de Espera Quirúrgica. SNS. Numero de Pacientes por 1000 habitantes

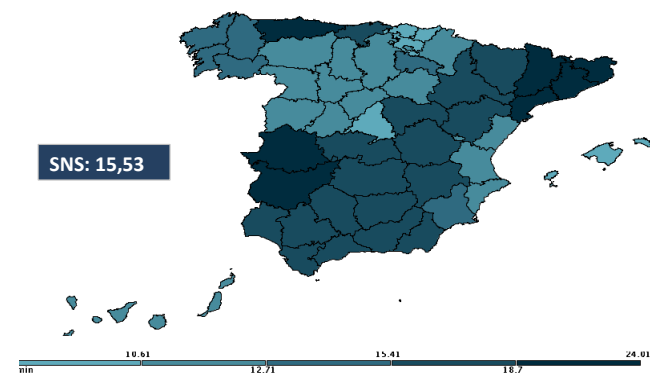

Lista de Espera Quirúrgica. SNS. Tiempo medio de espera (días).

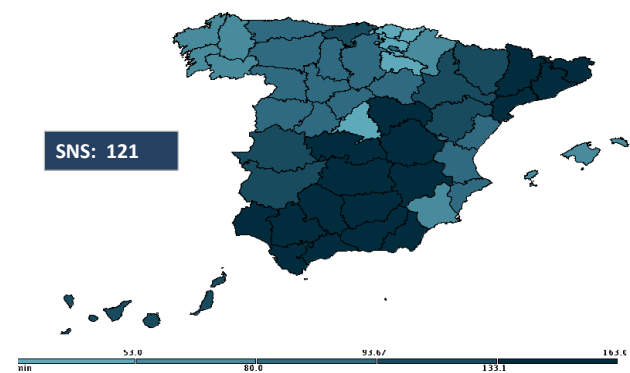

Fuente: Sistema de Información de Listas de Espera del SNS (RD 605/2003)

SITUACIÓN DE LA LISTA DE ESPERA QUIRÚRGICA DEL SNS

DATOS A 31 DE DICIEMBRE DE 2019

[VOLVER](#)

Distribución por comunidades autónomas

Comunidad Autónoma	Cirugía General y de Digestivo	Ginecología	Oftalmología	ORL	Traumatología	Urología	Cirugía Cardíaca	Angiología /Cir. Vascular	Cirugía Maxilofacial	Cirugía Pediátrica	Cirugía Plástica	Cirugía Torácica	Neurocirugía	Dermatología	TOTAL
ANDALUCÍA	27.669	8.083	31.944	9.367	29.038	13.172	857	1.732	5.495	3.442	8.441	463	1.973	8.979	150.655
ARAGON	3.932	830	6.474	1.017	5.716	1.708	105	758	445	784	473	50	772	293	23.357
PDO DE ASTURIAS	3.271	805	4.736	1.119	4.490	1.731	115	506	291	189	1.408	24	240	401	19.326
BALEARES	2.248	624	2.830	1.301	2.792	825	62	317	257	322	151	57	138	133	12.057
CANARIAS	4.015	1.168	5.285	1.400	7.391	1.928	126	678	416	521	1.427	177	1.336	20	25.888
CANTABRIA	1.854	450	2.128	542	3.330	783	8	290	191	302	355	24	313		10.570
CASTILLA Y LEON	5.207	1.124	4.656	2.428	9.584	2.575	110	425	262	763	1.297	83	497	252	29.263
CASTILLA-LA MANCHA	6.661	1.541	7.373	2.728	11.180	2.193	92	609	456	970	706	7	1.228	35	35.779
CATALUÑA	35.457	7.085	31.820	11.843	45.254	13.101	440	5.689	8.734	5.196	4.204	405	1.992	2.474	173.694
COMUNIDAD VALENCIANA	9.219	2.075	12.414	3.858	15.715	3.703	245	1.278	1.533	1.227	1.668	186	929	102	54.152
EXTREMADURA	4.144	1.162	5.659	1.717	4.744	1.747	99	588	327	483	468	42	747	675	22.602
GALICIA	5.870	1.459	8.372	2.387	8.833	2.645	255	1.709	558	688	1.281	107	612	944	35.720
MADRID	9.936	2.428	11.553	4.046	11.294	5.380	319	1.933	1.426	2.902	2.093	218	1.036	3.582	58.146
MURCIA	3.808	780	5.352	1.272	7.269	1.360	72	196	653	424	646	27	284	538	22.681
C. FORAL DE NAVARRA	1.850	247	1.538	796	2.411	243	25	286	79	125	269	8	69	92	8.038
PAÍS VASCO	3.226	690	3.731	1.294	4.949	985	67	691	551	216	421	56	182		17.059
RIOJA	920	179	935	282	686	696	13	134	188		41	6		592	4.672
CEUTA	253	35	202	161	197	112									960
MELILLA	124	18	115	15	32	66							6	2	378

Tasas de pacientes en espera por 1000 habitantes, por especialidad y por comunidad autónoma

Comunidad Autónoma	Cirugía General y de Digestivo	Ginecología	Oftalmología	ORL	Traumatología	Urología	Cirugía Cardíaca	Angiología /Cir. Vascular	Cirugía Maxilofacial	Cirugía Pediátrica	Cirugía Plástica	Cirugía Torácica	Neurocirugía	Dermatología	TOTAL
ANDALUCÍA	3,41	1,00	3,94	1,16	3,58	1,63	0,11	0,21	0,68	0,42	1,04	0,06	0,24	1,11	18,59
ARAGON	3,01	0,63	4,95	0,78	4,37	1,31	0,08	0,58	0,34	0,60	0,36	0,04	0,59	0,22	17,86
PDO DE ASTURIAS	3,24	0,80	4,70	1,11	4,45	1,72	0,11	0,50	0,29	0,19	1,40	0,02	0,24	0,40	19,17
BALEARES	1,98	0,55	2,49	1,14	2,46	0,73	0,05	0,28	0,23	0,28	0,13	0,05	0,12	0,12	10,61
CANARIAS	1,97	0,57	2,59	0,69	3,63	0,95	0,06	0,33	0,20	0,26	0,70	0,09	0,66	0,01	12,71
CANTABRIA	3,28	0,80	3,77	0,96	5,89	1,39	0,01	0,51	0,34	0,53	0,63	0,04	0,55		18,70
CASTILLA Y LEON	2,25	0,49	2,01	1,05	4,15	1,11	0,05	0,18	0,11	0,33	0,56	0,04	0,22	0,11	12,66
CASTILLA-LA MANCHA	3,44	0,80	3,81	1,41	5,78	1,13	0,05	0,31	0,24	0,50	0,37		0,63	0,02	18,50
CATALUÑA	4,90	0,98	4,40	1,64	6,26	1,81	0,06	0,79	1,21	0,72	0,58	0,06	0,28	0,34	24,01
COMUNIDAD VALENCIANA	1,96	0,44	2,64	0,82	3,34	0,79	0,05	0,27	0,33	0,26	0,35	0,04	0,20	0,02	11,51
EXTREMADURA	4,02	1,13	5,50	1,67	4,61	1,70	0,10	0,57	0,32	0,47	0,45	0,04	0,73	0,66	21,95
GALICIA	2,24	0,56	3,19	0,91	3,37	1,01	0,10	0,65	0,21	0,26	0,49	0,04	0,23	0,36	13,63
MADRID	1,50	0,37	1,74	0,61	1,70	0,81	0,05	0,29	0,22	0,44	0,32	0,03	0,16	0,54	8,78
MURCIA	2,59	0,53	3,64	0,86	4,94	0,92	0,05	0,13	0,44	0,29	0,44	0,02	0,19	0,37	15,41
C. FORAL DE NAVARRA	2,88	0,38	2,40	1,24	3,76	0,38	0,04	0,45	0,12	0,19	0,42	0,01	0,11	0,14	12,53
PAÍS VASCO	1,45	0,31	1,68	0,58	2,23	0,44	0,03	0,31	0,25	0,10	0,19	0,03	0,08		7,69
RIOJA	2,95	0,57	3,00	0,91	2,20	2,23	0,04	0,43	0,60		0,13	0,02		1,90	14,99
CEUTA	3,35	0,46	2,68	2,13	2,61	1,48									12,72
MELILLA	1,67	0,24	1,55	0,20	0,43	0,89							0,08	0,03	5,10

Fuente: Sistema de Información de Listas de Espera del SNS

SITUACIÓN DE LA LISTA DE ESPERA QUIRÚRGICA DEL SNS

DATOS A 31 DE DICIEMBRE DE 2019

[VOLVER](#)

Tiempos medios de espera, por especialidad y por comunidad autónoma

Comunidad Autónoma	Cirugía General y de Digestivo	Ginecología	Oftalmología	ORL	Traumatología	Urología	Cirugía Cardíaca	Angiología /Cir. Vascular	Cirugía Maxilofacial	Cirugía Pediátrica	Cirugía Plástica	Cirugía Torácica	Neurocirugía	Dermatología	TOTAL
ANDALUCÍA	141	124	93	133	146	135	69	104	123	219	709	434	137	109	161
ARAGON	105	54	82	128	141	97	77	97	126	90	199	41	280	63	113
PDO DE ASTURIAS	85	78	80	98	86	82	50	75	112	67	85	12	92	48	83
BALEARES	70	69	70	86	94	63	66	72	76	71	74	46	211	75	79
CANARIAS	84	64	83	61	207	90	77	126	154	253	165	77	201	73	133
CANTABRIA	99	72	70	105	116	104	56	101	123	102	153	25	108		101
CASTILLA Y LEON	92	58	50	74	125	88	48	59	87	100	125	31	117	29	94
CASTILLA-LA MANCHA	129	125	108	205	189	142	161	156	188	261	296	33	273	133	163
CATALUÑA	163	196	97	172	178	149	54	144	153	148	219	103	201	77	155
COMUNIDAD VALENCIANA	71	76	67	76	118	79	55	69	98	146	134	152	132	39	90
EXTREMADURA	121	128	106	126	160	110	82	139	134	120	173	32	137	50	125
GALICIA	52	46	51	57	63	45	53	45	61	58	70	31	63	48	55
MADRID	49	44	48	55	57	48	50	49	60	59	61	31	61	44	52
MURCIA	66	62	69	75	89	69	44	62	107	52	99	49	131	74	78
C. FORAL DE NAVARRA	108	53	57	61	88	32	24	73	46	59	120	9	58	60	80
PAÍS VASCO	49	35	41	52	56	42	32	50	44	39	52	39	45		48
RIOJA	55	41	37	43	55	73	16	42	44		52	24		67	53
CEUTA	95	58	61	92	116	109									92
MELILLA	34	25	48	27	30	37							26	32	38

Porcentaje de pacientes con más de seis meses de espera por especialidades y comunidad autónoma

Comunidad Autónoma	Cirugía General y de Digestivo	Ginecología	Oftalmología	ORL	Traumatología	Urología	Cirugía Cardíaca	Angiología /Cir. Vascular	Cirugía Maxilofacial	Cirugía Pediátrica	Cirugía Plástica	Cirugía Torácica	Neurocirugía	Dermatología	TOTAL
ANDALUCÍA	18,9	22,4	13,4	24,3	27,3	25,5	7,1	17,1	18,7	37,1	67,3	36,1	25,7		23,2
ARAGON	16,0	1,7	3,7	28,0	28,9	14,8	1,0	13,2	21,1	8,4	30,4	2,0	58,8	7,2	16,9
PDO DE ASTURIAS	3,3	8,1	3,5	12,9	5,6	8,0		4,2	22,3	0,5	4,5		13,8		5,5
BALEARES	3,2	5,4	1,3	6,2	10,3	2,4		5,0	5,4		6,0		45,7	4,5	5,3
CANARIAS	10,1	4,0	8,7	3,1	41,4	12,0	6,3	22,9	33,2	50,1	34,7	11,3	43,5		22,8
CANTABRIA	17,7	7,6	4,9	20,7	22,4	18,4		17,9	29,3	20,2	38,3		16,9		17,3
CASTILLA Y LEON	16,4	2,6	1,0	8,7	28,7	13,5		2,1	12,6	16,9	29,2		26,4		16,8
CASTILLA-LA MANCHA	30,3	27,1	19,4	43,8	46,9	32,3	42,4	31,4	42,1	54,1	61,8		62,9	25,7	36,8
CATALUÑA	36,7	30,6	11,7	42,7	39,2	34,2	3,6	34,2	35,8	37,7	47,1	22,2	45,7	13,5	32,6
COMUNIDAD VALENCIANA	7,4	9,6	7,4	9,3	23,5	10,5	3,3	6,2	12,0	31,8	31,0	37,1	26,9	3,9	14,3
EXTREMADURA	25,7	26,8	18,2	28,9	33,3	20,0	3,0	26,7	32,7	26,9	45,9		30,1	0,1	25,1
GALICIA	0,4				3,1	0,3					0,7				0,9
MADRID	0,0	0,3	0,2	0,6	0,5	0,2			0,8		1,4				0,3
MURCIA	3,3	4,4	5,3	8,3	13,7	7,0	1,4	8,7	19,8		18,9		27,5	6,5	8,9
C. FORAL DE NAVARRA	22,5	3,6	2,0	0,6	11,5	0,8		2,8		0,8	24,5		2,9		10,2
PAÍS VASCO															
RIOJA	0,7		0,2		1,2	3,6			0,5						0,9
CEUTA	11,5	2,9	0,5	11,8	29,9	24,1									14,2
MELILLA															

Fuente: Sistema de Información de Listas de Espera del SNS

SITUACIÓN DE LA LISTA DE ESPERA QUIRÚRGICA DEL SNS

DATOS A 31 DE DICIEMBRE DE 2019

[VOLVER](#)

Distribución por comunidades autónomas. **PROCESOS SELECCIONADOS (RD 605/2003)**

Comunidad Autónoma	Total de pacientes pendientes	Tasa por 1000 hab.	Porcentaje de pacientes con más de 6 meses	Tiempo medio de espera (días)
ANDALUCÍA	43.828	5,41	12,9	78
ARAGON	9.608	7,34	10,0	94
PDO DE ASTURIAS	8.388	8,31	3,4	84
BALEARES	4.404	3,88	1,9	72
CANARIAS	8.185	4,01	13,0	98
CANTABRIA	3.528	6,26	10,9	89
CASTILLA Y LEON	10.348	4,48	10,8	101
CASTILLA-LA MANCHA	14.169	7,34	28,5	135
CATALUÑA	62.955	8,69	24,4	126
COMUNIDAD VALENCIANA	21.514	4,57	8,2	70
EXTREMADURA	8.396	8,15	26,1	127
GALICIA	16.738	6,38	0,4	52
MADRID	18.693	2,84	0,2	51
MURCIA	8.771	5,95	6,0	71
C. FORAL DE NAVARRA	3.560	5,56	10,0	83
PAÍS VASCO	6.814	3,08	0,0	45
RIOJA	1.296	4,15	0,3	48
CEUTA	450	5,96	9,3	82
MELILLA	119	1,59	0,0	40
TOTAL	251.764	5,54	12,8	92

Lista de Espera Quirúrgica (procesos seleccionados). SNS. Num. Pacientes/1000 hab.

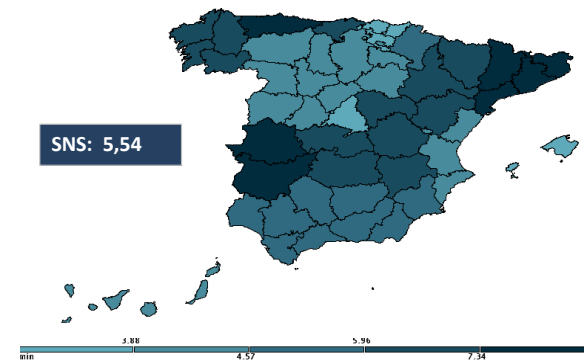

Lista de Espera Quirúrgica (procesos seleccionados). SNS. Tiempo medio de espera (días).

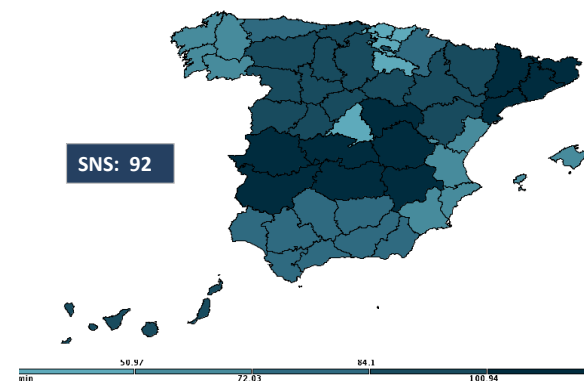

Fuente: Sistema de Información de Listas de Espera del SNS (RD 605/2003)

SITUACIÓN DE LA LISTA DE ESPERA QUIRÚRGICA DEL SNS

DATOS A 31 DE DICIEMBRE DE 2019

Distribución por Comunidades Autónomas (Número de pacientes de procesos seleccionados en espera estructural) RD 605/2003

[VOLVER](#)

Resto procesos seleccionados (OCDE/RD 1039/2011)

Comunidad Autónoma	Catarata	Hernia inguinal / crural	Prótesis cadera	Artroscopia	Varices MM.II.	Colecistectomía	Hallux valgus	Adeno-amigdalectomía	Hipertrofia benigna de próstata	Quiste pilonidal	Túnel carpiano	Total procesos seleccionados	Prótesis rodilla	Cirugía cardíaca valvular	By-pass coronario	Angioplastia percutánea transluminal (PCTA)	Histerectomía
ANDALUCÍA	22.247	4.800	1.757	2.628	1.550	2.734	2.466	1.945	777	1.214	1.710	43.828	5.989	372	34		1.590
ARAGON	5.532	767	424	200	594	540	464	182	153	164	588	9.608	915	89	5		106
PDO DE ASTURIAS	3.721	820	601	850	413	413	367	301	250	136	516	8.388	762	96	17		208
BALEARES	2.264	543	139	291	340	293	43	97	158	96	140	4.404	265	42	10		157
CANARIAS	3.531	768	443	616	393	591	453	477	413	16	484	8.185	1.118	85	12	1	227
CANTABRIA	1.484	376	401	164	216	229	9	129	146	72	302	3.528	449	2	1		105
CASTILLA Y LEON	3.708	1.288	1.146	508	337	655	1.079	479	368	219	561	10.348	2.047	29	6		251
CASTILLA-LA MANCHA	6.862	1.965	772	692	406	1.098	163	825	463		923	14.169	2.089	67	5	1	315
CATALUÑA	22.661	7.862	2.278	4.962	5.022	4.496	4.852	3.472	2.529	1.329	3.492	62.955	5.606	197	42	1	1.421
COMUNIDAD VALENCIANA	9.763	2.452	1.008	1.939	895	880	1.288	982	572	550	1.185	21.514	1.945	171	19		297
EXTREMADURA	3.845	1.565	365	309	327	463	347	491	251	150	283	8.396	1.236	68	4		139
GALICIA	6.637	2.401	1.141	1.027	1.572	853	745	813	431	300	818	16.738	1.499	172	4		306
MADRID	7.551	3.441	670	632	1.238	1.209	970	780	668	431	1.103	18.693	1.234	134	25		497
MURCIA	3.862	779	385	739	235	489	719	303	183	257	820	8.771	1.001	55	11		188
C. FORAL DE NAVARRA	1.219	490	198	337	193	385	187	225	36	75	215	3.560	406				71
PAÍS VASCO	2.616	919	631	567	329	569	101	385	262	60	375	6.814	1.031	73	4	3	75
RIOJA	530	194	83	119	63	75	51	67		48	66	1.296	83	10	3		25
CEUTA	158	102	9	25	14	35	15	39		6	47	450					
MELILLA	66	10	1	7	2	14	4	7	1	1	6	119					

Tasas de pacientes en espera por 1000 habitantes

Comunidad Autónoma	Catarata	Hernia inguinal / crural	Prótesis cadera	Artroscopia	Varices MM.II.	Colecistec-tomía	Hallux valgus	Adeno-amigdalectomía	Hipertrofia benigna de próstata	Quiste pilonidal	Túnel carpiano	Total procesos seleccionados	Prótesis rodilla	Cirugía cardíaca valvular	By-pass coronario	Angioplastia percutánea transluminal (PCTA)	Histerectomía
ANDALUCÍA	2,75	0,59	0,22	0,32	0,19	0,34	0,30	0,24	0,10	0,15	0,21	5,41	0,74	0,05	0,00		0,20
ARAGON	4,23	0,59	0,32	0,15	0,45	0,41	0,35	0,14	0,12	0,13	0,45	7,34	0,70	0,07	0,00		0,08
PDO DE ASTURIAS	3,69	0,81	0,60	0,84	0,41	0,41	0,36	0,30	0,25	0,13	0,51	8,31	0,76	0,10	0,02		0,21
BALEARES	1,99	0,48	0,12	0,26	0,30	0,26	0,04	0,09	0,14	0,08	0,12	3,88	0,23	0,04	0,01		0,14
CANARIAS	1,73	0,38	0,22	0,30	0,19	0,29	0,22	0,23	0,20	0,01	0,24	4,01	0,55	0,04	0,01	0,00	0,11
CANTABRIA	2,63	0,67	0,71	0,29	0,38	0,41	0,02	0,23	0,26	0,13	0,53	6,26	0,79	0,00	0,00		0,19
CASTILLA Y LEON	1,60	0,56	0,50	0,22	0,15	0,28	0,47	0,21	0,16	0,09	0,24	4,48	0,89	0,01	0,00		0,11
CASTILLA-LA MANCHA	3,55	1,02	0,40	0,36	0,21	0,57	0,08	0,43	0,24		0,48	7,34	1,08	0,03	0,00	0,00	0,16
CATALUÑA	3,13	1,09	0,31	0,69	0,69	0,62	0,67	0,48	0,35	0,18	0,48	8,69	0,78	0,03	0,01	0,00	0,20
COMUNIDAD VALENCIANA	2,08	0,52	0,21	0,41	0,19	0,19	0,27	0,21	0,12	0,12	0,25	4,57	0,41	0,04	0,00		0,06
EXTREMADURA	3,73	1,52	0,35	0,30	0,32	0,45	0,34	0,48	0,24	0,15	0,27	8,15	1,20	0,07	0,00		0,13
GALICIA	2,53	0,92	0,44	0,39	0,60	0,33	0,28	0,31	0,16	0,11	0,31	6,38	0,57	0,07	0,00		0,12
MADRID	1,14	0,52	0,10	0,10	0,19	0,18	0,15	0,12	0,10	0,07	0,17	2,84	0,19	0,02	0,00		0,08
MURCIA	2,62	0,53	0,26	0,50	0,16	0,33	0,49	0,21	0,12	0,17	0,56	5,95	0,68	0,04	0,01		0,13
C. FORAL DE NAVARRA	1,90	0,76	0,31	0,53	0,30	0,60	0,29	0,35	0,06	0,12	0,34	5,56	0,63				0,11
PAÍS VASCO	1,18	0,41	0,28	0,26	0,15	0,26	0,05	0,17	0,12	0,03	0,17	3,08	0,46	0,03	0,00	0,00	0,03
RIOJA	1,70	0,62	0,27	0,38	0,20	0,24	0,16	0,22	0,15	0,21	0,62	4,15	0,27	0,03	0,01		0,08
CEUTA	2,09	1,35	0,12	0,33	0,19	0,46	0,20	0,52	0,08	0,08	0,62	5,96					
MELILLA	0,89	0,14	0,01	0,09	0,03	0,19	0,05	0,09	0,01	0,01	0,08	1,59					

Fuente: Sistema de Información de Listas de espera del SNS

SITUACIÓN DE LA LISTA DE ESPERA QUIRÚRGICA DEL SNS
DATOS A 31 DE DICIEMBRE DE 2019

Tiempos medios de espera de procesos seleccionados por comunidad autónoma RD 605/2003

[VOLVER](#)

Resto procesos seleccionados (OCDE/RD 1039/2011)

Comunidad Autónoma	Catarata	Hernia inguinal / crural	Prótesis cadera	Artroscopia	Varices MM.II.	Colecistec-tomía	Hallux valgus	Adeno-amigdalectomía	Hipertrofia benigna de próstata	Quiste pilonidal	Túnel carpiano	Total procesos seleccionados	Prótesis rodilla	Cirugía cardíaca valvular	By-pass coronario	Angioplastia percutánea transluminal (PCTA)	Histerectomía
ANDALUCÍA	72	82	104	94	93	71	108	73	91	72	67	78	116	50	40		118
ARAGON	82	102	105	169	100	97	161	108	78	85	101	94	125	81	32		52
PDO DE ASTURIAS	79	94	89	82	70	90	91	109	114	86	75	84	83	51	44		93
BALEARES	70	68	93	76	77	71	80	82	63	74	78	72	78	67	65		73
CANARIAS	72	93	210	167	80	83	193	61	108	66	89	98	202	69	72	20	75
CANTABRIA	69	88	119	116	103	89	152	78	143	85	96	89	97	16	11		77
CASTILLA Y LEON	122	105	63	76	134	76	97	110	68	141	65	101	65		42		
CASTILLA-LA MANCHA	108	145	188	202	137	125	195	192	136		159	135	197	170	120	103	138
CATALUÑA	75	155	87	173	146	154	197	154	169	159	121	126	110	37	31	29	146
COMUNIDAD VALENCIANA	63	63	92	101	68	57	83	81	69	64	67	70	97	55	45		89
EXTREMADURA	115	139	174	119	141	140	144	126	150	139	84	127	174	88	70		206
GALICIA	48	53	60	57	45	54	59	57	52	51	50	52	61	52	98		50
MADRID	47	54	61	50	53	52	58	60	52	52	50	51	59	56	49		49
MURCIA	66	65	98	86	65	65	93	64	79	62	69	71	80	46	36		66
C. FORAL DE NAVARRA	57	111	83	81	75	147	100	63	27	88	73	83	106				53
PAÍS VASCO	36	43	57	57	45	54	77	51	51	46	43	45	57	43	38	14	42
RIOJA	40	51	66		45	38	47	49	76	68	47	48	57	18	9		46
CEUTA	58	102	186	121	140	75	65	91		85	66	82					
MELILLA	47	32	18	24	42	30	45	26	32	62	33	40					

Porcentaje de pacientes con más de seis meses

Comunidad Autónoma	Catarata	Hernia inguinal / crural	Prótesis cadera	Artroscopia	Varices MM.II.	Colecistec-tomía	Hallux valgus	Adeno-amigdalectomía	Hipertrofia benigna de próstata	Quiste pilonidal	Túnel carpiano	Total procesos seleccionados	Prótesis rodilla	Cirugía cardíaca valvular	By-pass coronario	Angioplastia percutánea transluminal (PCTA)	Histerectomía
ANDALUCÍA	6,6	9,7	17,6	15,3	12,8	7,0	19,4	6,5	15,1	7,4	5,6	12,9	22,4	1,1			21,3
ARAGON	3,7	15,3	18,2	39,0	14,1	11,1	36,9	17,0	9,8	4,9	19,4	10,0	23,1	1,1			0,9
PDO DE ASTURIAS	1,9	3,4	5,8	2,8	1,2	1,5	4,6	16,9	20,4		0,4	3,4	3,8				12,5
BALEARES	0,9	2,0	7,9	2,1	4,7	3,1		4,1		3,1	2,9	1,9	2,6				7,6
CANARIAS	5,6	10,3	39,5	33,8	10,2	8,5	41,1	2,9	13,6	6,3	11,6	13,0	36,8	3,5			6,2
CANTABRIA	3,8	13,0	20,0	20,1	19,4	9,2	33,3	12,4	34,2	12,5	8,3	10,9	13,1				1,9
CASTILLA Y LEON	0,2	5,7	27,0	21,9	2,4	8,7	33,4	9,6	15,2	24,2	6,1	10,8	36,2				3,2
CASTILLA-LA MANCHA	19,6	33,5	46,0	44,2	22,9	29,5	51,5	40,1	30,5		43,4	28,5	51,1	44,8	40,0		27,3
CATALUÑA	2,5	36,4	6,2	42,9	36,4	36,6	49,4	40,5	40,1	36,9	25,5	24,4	17,4				34,5
COMUNIDAD VALENCIANA	6,6	3,4	16,1	19,4	6,3	3,4	12,5	11,0	5,8	5,3	8,1	8,2	17,1	4,1			14,5
EXTREMADURA	22,6	33,0	37,0	16,2	24,5	28,7	28,8	29,7	33,9	35,3	9,9	26,1	39,2	2,9			44,6
GALICIA		0,2	1,0	2,9		0,1	1,6					0,4	0,7				
MADRID	0,1	0,0	0,4	0,9			0,4	1,0	0,1	0,2	0,2	0,2	0,1				0,2
MURCIA	3,9	2,2	16,1	11,9	4,3	3,9	14,2	2,3	10,4	1,2	5,5	6,0	10,3	1,8			6,9
C. FORAL DE NAVARRA	1,6	20,4	10,1	5,6	1,0	40,3	12,8			9,3	4,7	10,0	17,2				4,2
PAÍS VASCO																	
RIOJA		0,5	3,6									0,3	1,2				
CEUTA	0,6	14,7	88,9	32,0	21,4			7,7			8,5	9,3					
MELILLA																	

Fuente: Sistema de Información de Listas de espera del SNS

**SITUACIÓN DE LA LISTA DE ESPERA DE CONSULTAS EXTERNAS EN EL SNS
DATOS A 31 DE DICIEMBRE DE 2019**

Total primeras consultas y especialidades básicas

	Num pacientes pendientes por 1.000 hab.	Porcentaje con fecha asignada a más de sesenta días	Tiempo medio de espera (días)
TOTAL	63,72	49,1	88
Ginecología	2,67	35,3	51
Oftalmología	8,36	54,5	83
Traumatología	9,91	56,2	109
Dermatología	7,54	59,9	74
ORL	3,91	44,6	68
Neurología	2,85	50,6	73
C.Gral y A.Digestivo	2,20	34,2	68
Urología	2,35	41,0	87
Digestivo	2,71	49,6	76
Cardiología	1,91	39,1	65

SITUACIÓN DE LA LISTA DE ESPERA CONSULTAS DEL SNS

DATOS A 31 DE DICIEMBRE DE 2019

[VOLVER](#)

Distribución por comunidades autónomas

Comunidad Autónoma	Tasa por 1000 hab.	Tiempo medio de espera (días)	Porcentaje de citas >60 días
ANDALUCÍA	89,75	131	20,5
ARAGON	74,90	100	30,6
PDO DE ASTURIAS	70,46	78	48,4
BALEARES	36,38	39	4,5
CANARIAS	69,41	122	90,8
CANTABRIA	74,64	73	68,4
CASTILLA Y LEON	52,21	66	72,4
CASTILLA-LA MANCHA	26,19	42	24,9
CATALUÑA	46,77	101	37,5
COMUNIDAD VALENCIANA	41,86	57	32,9
EXTREMADURA	42,13	79	17,0
GALICIA	63,66	42	25,2
MADRID	45,85	40	60,2
MURCIA	43,02	61	67,4
C. FORAL DE NAVARRA	65,77	78	15,8
PAÍS VASCO	16,52	29	11,0
RIOJA	65,72	47	74,0
CEUTA	47,25	39	63,3
MELILLA	23,51	18	6,3
TOTAL	63,72	88	49,1%

Lista de Espera de Consultas. SNS. Numero de Pacientes por 1000 habitantes

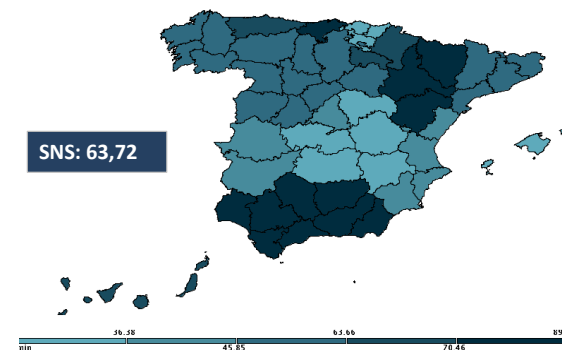

Lista de Espera de Consultas. SNS. Tiempo medio de espera (días).

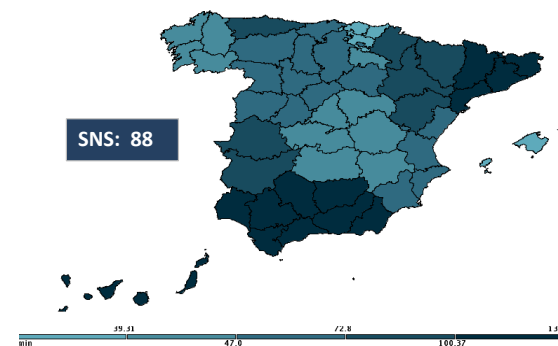

Fuente: Sistema de Información de Listas de Espera del SNS (RD 605/2003)

**SITUACIÓN DE LA LISTA DE ESPERA DE CONSULTAS DEL SNS
DATOS A 31 DE DICIEMBRE DE 2019**

[VOLVER](#)

Distribución por Comunidades Autónomas

Comunidad Autónoma	TOTAL	Ginecología	Oftalmología	Traumatología	Dermatología	ORL	Neurología	C. Gral y A. Digestivo	Urología	Digestivo	Cardiología
ANDALUCÍA	727.294	33.502	83.156	121.561	57.973	31.187	34.858	21.542	24.984	37.363	25.927
ARAGON	97.957	2.279	19.231	30.937	25.296	8.229	3.649	1.507	1.988	1.251	3.590
PDO DE ASTURIAS	71.036	2.398	10.425	13.277	9.990	3.534	3.309	2.527	3.706	2.055	3.554
BALEARES	41.353	1.811	4.111	7.400	5.751	3.749	2.437	1.865	1.523	2.205	1.398
CANARIAS	141.386	2.178	29.481	23.502	22.531	13.132	3.061	3.794	6.105	4.486	2.761
CANTABRIA	42.182	975	8.391	4.806	4.022	2.150	1.830	667	1.564	2.169	1.594
CASTILLA Y LEON	120.643	6.531	20.706	14.093	18.822	7.147	5.646	3.914	3.845	6.058	4.668
CASTILLA-LA MANCHA	50.659	3.050	7.037	4.827	8.646	3.408	3.643	1.329	1.650	3.219	2.730
CATALUÑA	338.308	9.369	62.785	79.038	50.327	42.361	19.504	24.629	21.173	18.596	10.526
COMUNIDAD VALENCIANA	196.863	10.744	26.593	30.372	24.800	8.873	8.905	7.501	8.560	7.931	5.451
EXTREMADURA	43.385	3.900	8.219	9.936	5.634	4.197	2.011	2.881	1.960	2.594	2.053
GALICIA	166.827	10.025	25.727	23.935	15.187	10.373	8.383	7.117	7.029	4.604	4.259
MADRID	303.741	26.406	43.822	57.036	62.355	28.313	23.069	12.320	15.490	21.534	13.396
MURCIA	63.310	3.081	14.550	10.122	15.201	3.521	4.447	3.785	3.333	4.157	1.113
C. FORAL DE NAVARRA	42.203	864	4.181	7.617	3.737	2.473	1.244	2.127	740	2.514	1.216
PAÍS VASCO	36.628	3.062	4.946	7.464	8.336	3.368	2.566	1.620	1.819	1.781	1.666
RIOJA	20.478	664	4.737	3.096	3.728	1.179	752	436	1.026	111	554
CEUTA	3.565	61	1.340	540	28	147	88	57	149	225	185
MELILLA	1.741	128	281	238	40	24	6	77	38		70

Pacientes por 1000 habitantes

Comunidad Autónoma	TOTAL	Ginecología	Oftalmología	Traumatología	Dermatología	ORL	Neurología	C. Gral y A. Digestivo	Urología	Digestivo	Cardiología
ANDALUCÍA	89,75	4,13	10,26	15,00	7,15	3,85	4,30	2,66	3,08	4,61	3,20
ARAGON	74,90	1,74	14,70	23,65	19,34	6,29	2,79	1,15	1,52	0,96	2,74
PDO DE ASTURIAS	70,46	2,38	10,34	13,17	9,91	3,51	3,28	2,51	3,68	2,04	3,53
BALEARES	36,38	1,59	3,62	6,51	5,06	3,30	2,14	1,64	1,34	1,94	1,23
CANARIAS	69,41	1,07	14,47	11,54	11,06	6,45	1,50	1,86	3,00	2,20	1,36
CANTABRIA	74,64	1,73	14,85	8,50	7,12	3,80	3,24	1,18	2,77	3,84	2,82
CASTILLA Y LEON	52,21	2,83	8,96	6,10	8,15	3,09	2,44	1,69	1,66	2,62	2,02
CASTILLA-LA MANCHA	26,19	1,58	3,64	2,50	4,47	1,76	1,88	0,69	0,85	1,66	1,41
CATALUÑA	46,77	1,30	8,68	10,93	6,96	5,86	2,70	3,41	2,93	2,57	1,46
COMUNIDAD VALENCIANA	41,86	2,28	5,65	6,46	5,27	1,89	1,89	1,59	1,82	1,69	1,16
EXTREMADURA	42,13	3,79	7,98	9,65	5,47	4,08	1,95	2,80	1,90	2,52	1,99
GALICIA	63,66	3,83	9,82	9,13	5,80	3,96	3,20	2,72	2,68	1,76	1,63
MADRID	45,85	3,99	6,62	8,61	9,41	4,27	3,48	1,86	2,34	3,25	2,02
MURCIA	43,02	2,09	9,89	6,88	10,33	2,39	3,02	2,57	2,26	2,82	0,76
C. FORAL DE NAVARRA	65,77	1,35	6,52	11,87	5,82	3,85	1,94	3,31	1,15	3,92	1,90
PAÍS VASCO	16,52	1,38	2,23	3,37	3,76	1,52	1,16	0,73	0,82	0,80	0,75
RIOJA	65,72	2,13	15,20	9,94	11,96	3,78	2,41	1,40	3,29	0,36	1,78
CEUTA	47,25	0,81	17,76	7,16	0,37	1,95	1,17	0,76	1,97	2,98	2,45
MELILLA	23,51	1,73	3,79	3,21	0,54	0,32	0,08	1,04	0,51	-	0,95

Fuente: Sistema de Información de Listas de espera del SNS

**SITUACIÓN DE LA LISTA DE ESPERA DE CONSULTAS DEL SNS
DATOS A 31 DE DICIEMBRE DE 2019**

[VOLVER](#)

Tiempo medio de espera (días)

Comunidad Autónoma	TOTAL	Ginecología	Oftalmología	Traumatología	Dermatología	ORL	Neurología	C. Gral y A. Digestivo	Urología	Digestivo	Cardiología
ANDALUCÍA	131	64	114	162	89	68	123	100	89	109	102
ARAGON	100	40	57	192	98	51	63	35	38	48	78
PDO DE ASTURIAS	78	42	75	115	92	60	49	58	95	42	43
BALEARES	39	33	27	45	36	42	41	116	29	44	27
CANARIAS	122	73	140	130	118	165	74	45	76	89	101
CANTABRIA	73	41	139	94	42	52	51	19	57	38	64
CASTILLA Y LEON	66	48	87	58	92	35	60	36	40	79	52
CASTILLA-LA MANCHA	42	28	47	41	45	42	46	23	26	40	62
CATALUÑA	101	71	101	106	84	101	73	92	197	92	63
COMUNIDAD VALENCIANA	57	37	60	64	52	31	68	47	51	49	52
EXTREMADURA	79	89	61	121	95	56	50	34	38	78	63
GALICIA	42	39	45	46	48	33	41	34	38	35	35
MADRID	40	35	34	45	51	34	41	31	30	45	29
MURCIA	61	94	47	63	66	37	69	72	80	55	29
C. FORAL DE NAVARRA	78	45	53	79	47	57	41	105	29	81	48
PAÍS VASCO	29	22	29	35	38	22	26	16	25	20	25
RIOJA	47	17	60	55	57	44	36	21	34	15	30
CEUTA	39	11	56	48	5	17	22	10	23	32	25
MELILLA	18	14	22	16	7	4	3	9	10		18

Porcentaje de pacientes que esperan más de sesenta días

Comunidad Autónoma	TOTAL	Ginecología	Oftalmología	Traumatología	Dermatología	ORL	Neurología	C. Gral y A. Digestivo	Urología	Digestivo	Cardiología
ANDALUCÍA	20,5	19,2	17,4	17,5	16,9	21,3	17,0	17,4	18,1	26,1	22,8
ARAGON	30,6	24,0	20,3	39,6	34,2	23,4	26,5	9,5	17,3	25,9	26,9
PDO DE ASTURIAS	48,4	28,2	53,5	65,2	63,0	34,9	35,6	33,8	59,3	24,6	26,6
BALEARES	4,5	3,0	0,4	3,9	11,5	1,7	10,3	2,6	2,0	3,5	1,0
CANARIAS	90,8	70,5	96,5	95,1	95,6	89,7	86,4	64,0	82,7	91,1	84,5
CANTABRIA	68,4	47,2	91,7	60,4	83,2	67,5	75,5	2,7	67,6	51,2	67,6
CASTILLA Y LEON	72,4	64,4	82,1	65,9	92,8	62,9	69,9	55,9	59,2	79,8	66,2
CASTILLA-LA MANCHA	24,9	5,7	33,7	22,4	29,8	23,7	28,7	2,9	6,7	24,6	40,7
CATALUÑA	37,5	25,5	41,3	38,7	40,5	36,5	35,0	36,7	30,7	36,9	28,2
COMUNIDAD VALENCIANA	32,9	19,5	36,3	40,7	36,0	10,0	40,6	23,8	32,1	31,5	24,9
EXTREMADURA	17,0	32,4	15,9	7,5	15,3	31,0	28,4	10,8	13,1	19,8	12,5
GALICIA	25,2	23,6	30,1	28,0	32,2	14,5	26,7	16,3	22,3	19,8	15,5
MADRID	60,2	47,0	57,1	66,1	75,4	50,8	65,9	42,1	43,6	61,0	44,5
MURCIA	67,4	64,0	72,0	63,6	72,6	52,0	75,8	54,3	73,3	65,8	30,3
C. FORAL DE NAVARRA	15,8	19,1	34,2	5,5	30,4	26,0	24,8	23,9	2,7	2,9	10,0
PAÍS VASCO	11,0	3,0	5,6	16,8	22,8	3,7	3,9	0,7	6,8	1,6	7,9
RIOJA	74,0	1,5	92,6	93,8	94,7	55,4	87,8	0,2	50,1	0,9	63,0
CEUTA	63,3		97,2	70,6			29,5		59,7	82,7	1,1
MELILLA	6,3	0,8							5,3		1,4

Fuente: Sistema de Información de Listas de espera del SNS

LISTA DE ESPERA DE CONSULTAS EXTERNAS EN EL SNS

Evolución Diciembre 2018 - Diciembre 2019

Número de pacientes en espera estructural, tiempo medio de espera (días)

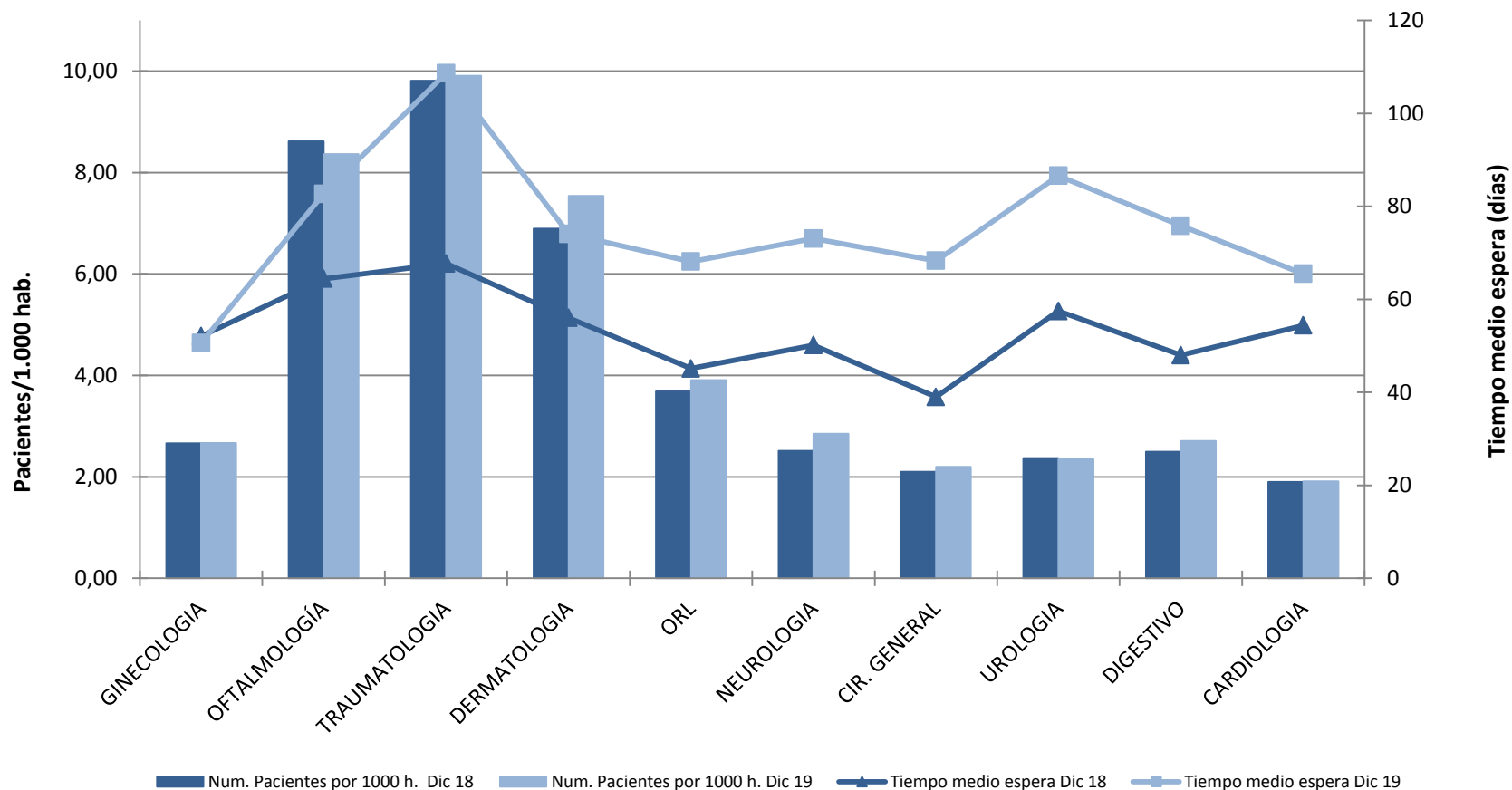

[VOLVER](#)

LISTA DE ESPERA DE CONSULTAS EN EL SNS

Evolución Diciembre 2016- Diciembre 2019

Lista de espera estructural por 1.000 habitantes, tiempo medio de espera y porcentaje de citas a más de 60 días.

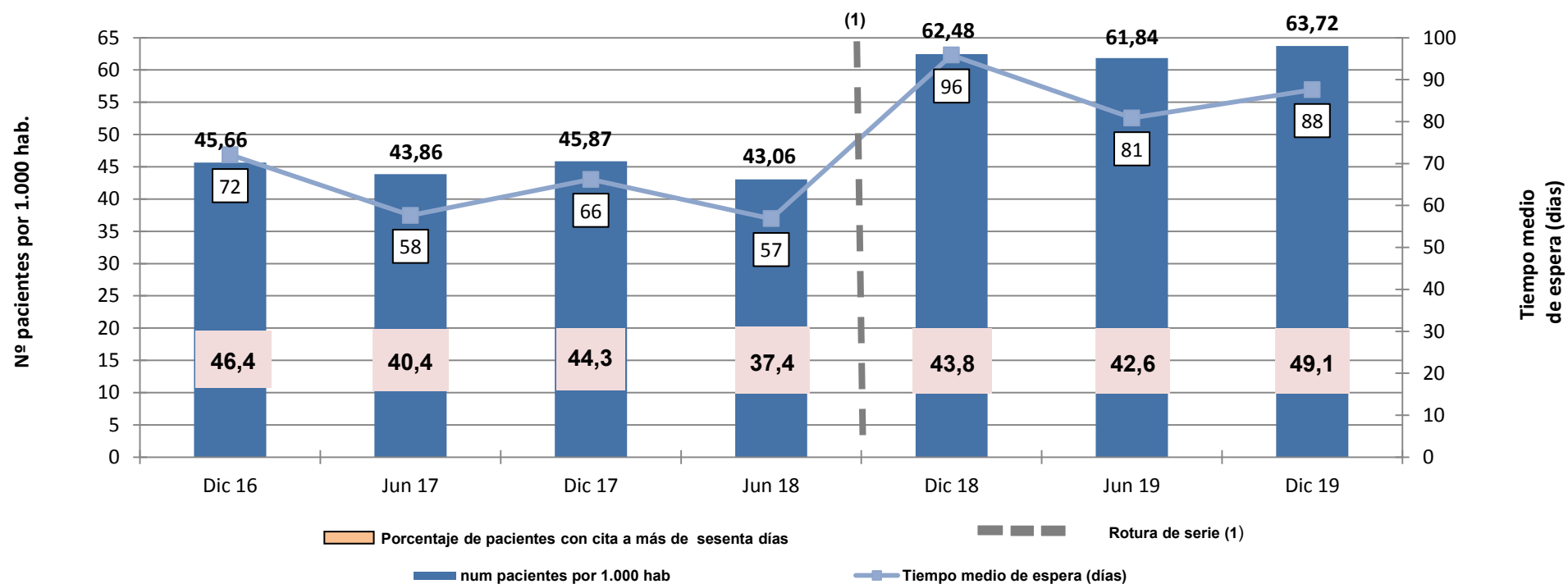

(1) Rotura de serie por cambio del sistema de cómputo en Andalucía.

[VOLVER](#)

GLOSARIO DE TÉRMINOS

[VOLVER](#)

Criterios: RD 605/2003

LISTA DE ESPERA QUIRÚRGICA:

• **Número de pacientes pendientes de una intervención quirúrgica programada en la fecha de corte**

- Total de pacientes en Lista de Espera Estructural (en situación de ser intervenidos quirúrgicamente y cuya espera es atribuible a la organización y recursos disponibles).
- Como pacientes pendientes de una intervención se entiende aquellos que se les ha prescrito una intervención no urgente para la cual se tiene previsto el uso del quirófano, además, deberán estar incluidos en un registro de pacientes pendientes de una intervención y la fecha de entrada en dicho registro es la de la prescripción.
- Las fechas de corte contempladas en el RD corresponden a 31 de diciembre y 30 de junio de cada año.

• **Tasa por 1.000 habitantes**

- La población de referencia es la de tarjeta sanitaria de acuerdo con las cifras de la base de datos de Tarjeta Sanitaria del Sistema Nacional de Salud.

• **Proporción de pacientes pendientes con espera mayor de seis meses en el momento de corte**

- Del total de pacientes en Lista de Espera Estructural, porcentaje de los que en ese momento llevan esperando más de seis meses.

• **Tiempo medio de espera de los pacientes pendientes**

- Promedio en días del tiempo de espera de los pacientes en espera estructural, calculado como la diferencia en días naturales entre la fecha de corte y la fecha de entrada (para el global del SNS se calcula la media ponderada de los tiempos de espera de las Comunidades Autónomas).

LISTA DE ESPERA DE CONSULTAS:

Número de pacientes en espera estructural : Idéntico criterio que para la lista de espera quirúrgica, referido a los pacientes pendientes de una primera consulta en Atención Especializada.

Tasa por 1.000 Hab: Número de pacientes en espera estructural pendientes de una primera consulta por cada 1.000 hab; donde, la población del denominador corresponde a la población de la base de datos de tarjeta sanitaria a la fecha de corte.

Tiempo medio de espera: Promedio de días naturales que en el momento del estudio llevan esperando los pacientes pendientes de una consulta o una prueba calculados como la diferencia en días naturales entre la fecha de corte y la fecha de entrada en lista de espera (para el global del SNS, se calcula la media ponderada de los tiempos de espera de las Comunidades Autónomas).

Porcentaje de pacientes con más de 60 días: referido a los pacientes incluidos en lista con más de sesenta días de demora *entre la fecha de indicación y la fecha asignada para la consulta o la prueba*, respecto al total de pacientes con fecha asignada, en porcentaje.

Criterios: OCDE/RD 1039/2011

Se añaden una serie de Procesos con las mismas variables que se tienen en cuenta para la Lista de Espera Quirúrgica. Los Procesos que se incorporan al informe son:

- Prótesis rodilla
- Cirugía cardíaca valvular
- By-pass coronario
- Angioplastia percutánea transluminal (PCTA)
- Histerectomía