



MINISTERIO  
DE SANIDAD  
Y CONSUMO

SECRETARÍA GENERAL  
DE SANIDAD

DIRECCIÓN GENERAL  
DE LA AGENCIA DE CALIDAD  
DEL SISTEMA NACIONAL  
DE SALUD

# SISTEMA DE INFORMACIÓN SOBRE LISTAS DE ESPERA EN EL SISTEMA NACIONAL DE SALUD

**Indicadores resumen de**  
*Lista de Espera Quirúrgica*

*Situación a 31 de Diciembre de 2004*

SITUACIÓN DE LA LISTA DE ESPERA QUIRÚRGICA EN EL SNS

DATOS A 31 DE DICIEMBRE DE 2004

DISTRIBUCIÓN POR ESPECIALIDADES

ESPECIALIDADES	Total pacientes en espera estructural (*)	Diferencia con Dic 2003 (*)	Tasa por 1000 hab.	Porcentaje más de 6 meses	Tiempo medio de espera (días)
Cirugía General y de Digestivo	85.470	-6.550	1,98	6,29	68
Ginecología	28.242	-755	0,65	4,82	66
Oftalmología	85.961	-1.825	1,99	8,17	66
ORL	32.565	-945	0,76	6,39	75
Traumatología	104.321	-1.712	2,42	12,72	84
Urología	30.107	-218	0,70	3,50	61
Cirugía Cardíaca	2.173	-172	0,05	4,16	69
Angiología /Cir. Vascular	10.857	70	0,25	8,96	84
Cirugía Maxilofacial	5.043	-683	0,12	12,97	107
Cirugía Pediátrica	10.195	-1.617	0,24	5,39	74
Cirugía Plástica	11.431	614	0,27	16,15	102
Cirugía Torácica	886	-112	0,02	9,25	68
Neurocirugía	6.568	-146	0,15	17,33	110
Dermatología	7.897	-461	0,18	1,27	49
<b>TOTAL</b>	<b>421.716</b>	<b>-14.512</b>	<b>9,78</b>	<b>8,44</b>	<b>74</b>

Fuente: Sistema de Información de Listas de Espera del SNS

(\*) Un Servicio de Salud ha estimado sus datos a partir de los procesos seleccionados y toda la serie histórica se ha revisado de acuerdo con esos datos.

**SITUACIÓN DE LA LISTA DE ESPERA QUIRÚRGICA EN EL SNS**

**DATOS A 31 DE DICIEMBRE DE 2004**

**DISTRIBUCIÓN POR PROCESOS SELECCIONADOS**

PROCESOS	Total pacientes en espera estructural (*)	Diferencia con Dic 2003	Tasa por 1000 hab.	Porcentaje de pacientes con más 6 meses de espera	Tiempo medio de espera (días)
Catarata	70.237	-1.267	1,63	8,62	81
Hernia inguinal / crural	24.478	-1.181	0,57	8,80	83
Prótesis cadera	9.644	81	0,22	18,81	122
Artroscopia	15.485	810	0,36	14,12	101
Varices MM.II.	14.286	129	0,33	12,14	85
Colecistec-tomía	10.944	1.095	0,25	11,05	86
Hallux valgus	15.098	-1.905	0,35	29,00	188
Adeno-amigdalectomía	10.681	840	0,25	12,18	91
Hipertrofia benigna de próstata	4.771	-351	0,11	7,61	79
Quiste pilonidal	5.647	-946	0,13	7,95	82
Túnel carpiano	9.740	1.362	0,23	9,73	84
<b>Total Procesos seleccionados</b>	<b>191.011</b>	<b>-1.333</b>	<b>4,43</b>	<b>11,83</b>	<b>97</b>

Fuente: Sistema de Información de Listas de Espera del SNS

# LISTA DE ESPERA QUIRÚRGICA DEL SNS

Evolucion Diciembre 2003- Diciembre 2004

## Distribucion por Especialidades

(en orden descendente dic 04 )

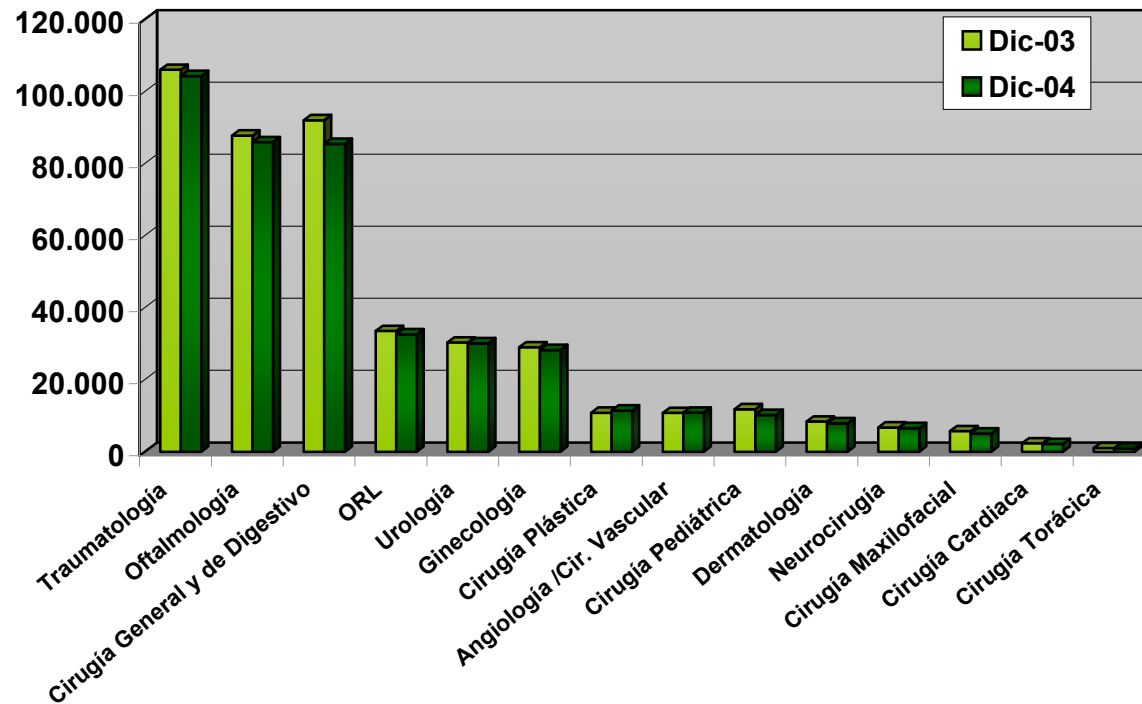

# LISTA DE ESPERA QUIRÚRGICA DEL SNS

Evolucion Diciembre 2003- Diciembre 2004

Distribucion procesos seleccionados (numero de pacientes)

(en orden descendente Dic 04)

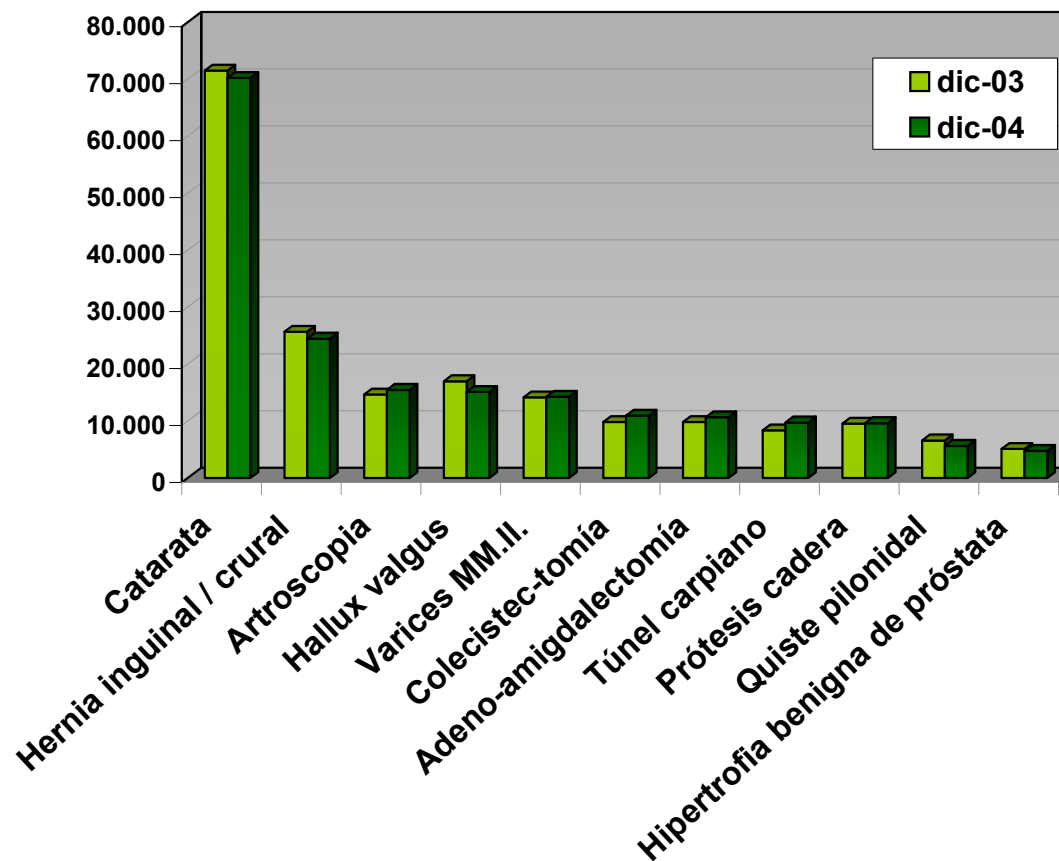

# LISTA DE ESPERA QUIRÚRGICA DEL SNS

## Evolucion Diciembre 2003- Diciembre 2004 Tiempo medio de espera por especialidades (días) (\*)

(en orden descendente tiempos medios en Dic 04)

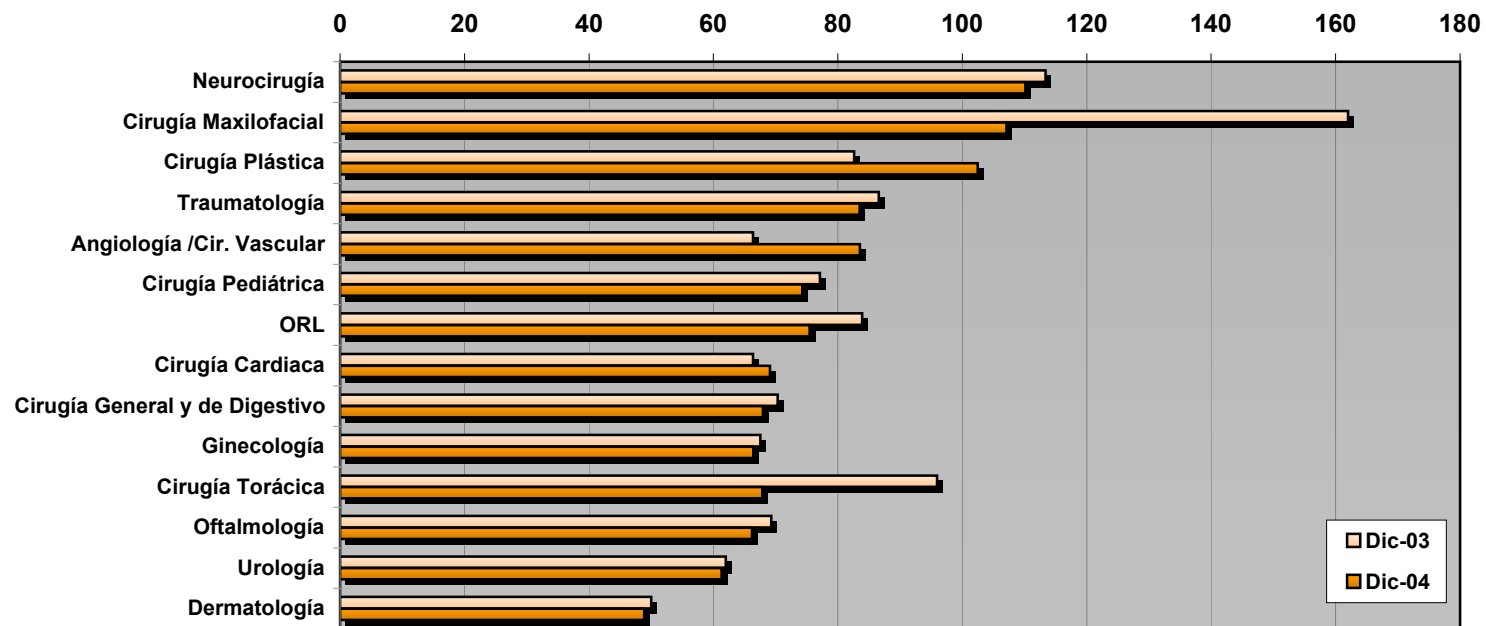

# LISTA DE ESPERA QUIRÚRGICA DEL SNS

## Evolucion Diciembre 2003- Diciembre 2004

Tiempo medio de espera procesos seleccionados (días)

(en orden descendente tiempo medio de espera dic 04)

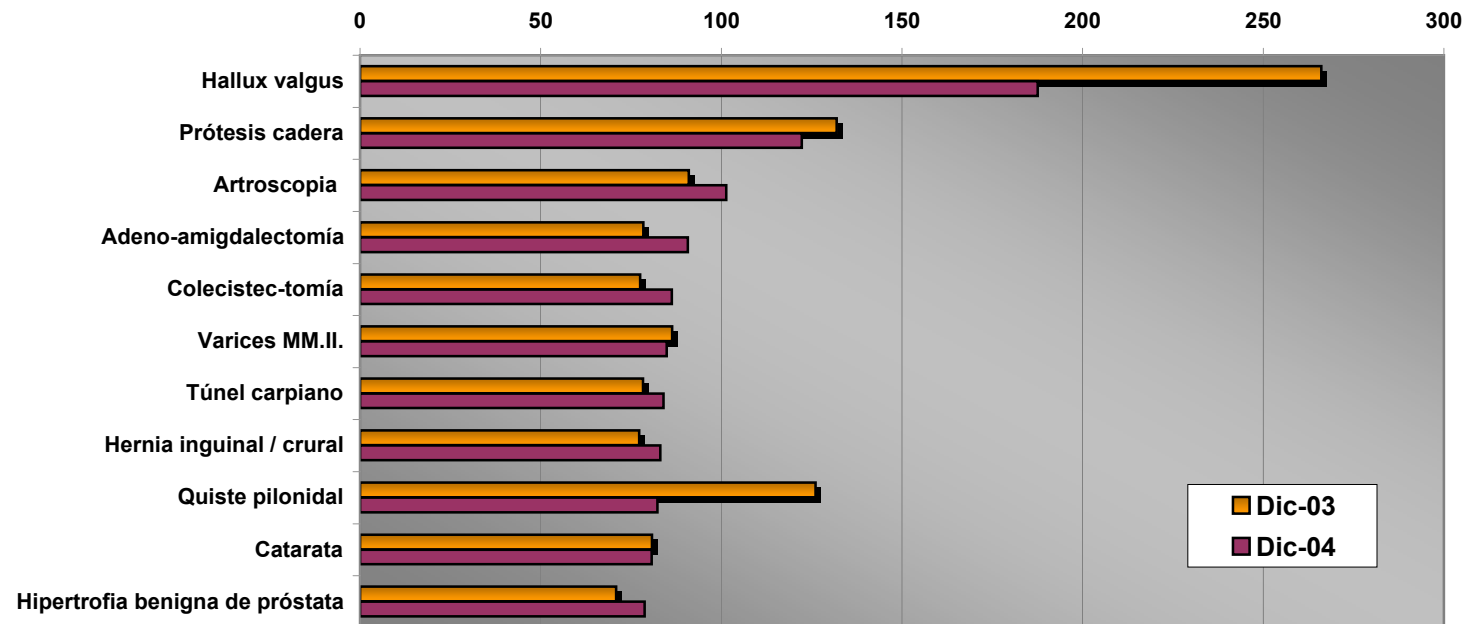

## GLOSARIO DE TÉRMINOS Y METODOLOGÍA

### • **Número de pacientes pendientes de una intervención quirúrgica programada en la fecha de corte**

**Criterios** (RD 605/2004 anexo II):

- Total de pacientes en Lista de Espera Estructural (en situación de ser intervenidos quirúrgicamente cuya espera es atribuible a la organización y recursos disponibles)
- Como pacientes pendientes de una intervención se entiende aquellos que se les ha prescrito una intervención no urgente para la cual se tiene previsto el uso del quirófano, además, deberán estar incluidos en un registro de pacientes pendientes de una intervención y la fecha de entrada en dicho registro es la de la prescripción
- Las fechas de corte contempladas en el RD corresponden a 31 de diciembre y 30 de Junio de cada año.

### • **Tasa por 1000 habitantes (\*)**

(\*) La población de referencia es la de tarjeta sanitaria de 15 de Diciembre de acuerdo con las cifras de la base de datos de Tarjeta Sanitaria del Sistema Nacional de Salud.

### • **Proporción de pacientes pendientes con espera mayor de seis meses en el momento de corte**

**Criterio:**

- Del total de pacientes en Lista de Espera Estructural, porcentaje de los que en ese momento llevan esperando más de seis meses

### • **Tiempo medio de espera de los pacientes pendientes**

**Criterio:**

- Promedio en días del tiempo de espera de los pacientes en espera estructural, calculado como la **diferencia entre la fecha de corte y la fecha de entrada** (para el global del SNS se calcula la media ponderada de los tiempos de espera de las Comunidades Autónomas)